302987

ఆంధ్ర సచిత్ర వార పత్రిక
ప్రతి శుక్రవారం
కొత్త సీరియల్స్‌తో, వ్యంగ్య చిత్రాలతో
తాజా సినీ వార్తలతో వెలువడుతున్నది
ప్రతివారం తప్పక చదువుచున్నారా ?

SIMULTANEOUSLY ... VIJAYAWADA AND MADRAS

ఆంధ్రపత్రిక

Regd. No. 506 FOUNDER DESODHARAKA K. NAGESWARA RAO సంపుటం 55. సంచిక 192

విజయవాడ, మంగళవారం 15—10—1968 THE ANDHRA PATRIKA ఉదయం *** 6 పుట 12 పైసలు

అందమునకు. నాణ్యతకు.
సింగార్ నగల నే.
కేటలాగు ఉచితం.
సింగార్ గోల్డు కవరింగ్ వర్క్స్ (రిజిస్టర్డు)
H.O. మచిలీపట్నం (A.P.)

ఉత్తర వియత్నాంపై బాంబింగ్ పూర్తిగా నిలిపివేయడం అవసరం

సమితి సర్వప్రతినిధి సభలో ప్రధాని ఇందిరాగాంధీ ఉద్ఘాటన

పశ్చిమాసియా సంక్షోభానికి రాజకీయ పరిష్కారం కనుగొనాలని సూచన

న్యూయార్క్, అక్టోబరు 14:

వియత్నాంలో యుద్ధం కొనసాగడం నిరంతర ఆందోళన కారణమని అభివర్ణిస్తూ, తమ భవితవ్యాన్ని శాంతియుతంగా ఇతరుల జోక్యంతో నిమిత్తం లేకుండాను నిర్ణయించుకొనే హక్కు వియత్నాంలకు లభించ యిదం అవసరమని భారత ప్రధాని శ్రీమతి ఇందిరాగాంధి నేడు సమితి సర్వప్రతినిధి సభలో ఉద్ఘాటించారు.

ఉత్తర వియత్నాంపై బాంబింగ్ పూర్తిగా విరమించడంలోనే ఇకమీదట జరుగవలసిన పని ప్రధానంగా ఆధారపడి ఉన్నదని భారత దేశం విశ్వసిస్తున్నదనికూడా శ్రీమతి గాంధి అన్నారు. "మేము పక్షపాత వైఖరిలో ఈ సూచన చేయడం లేదు. శాంతి సుస్థిరతల పట్ల మాకుగల నిజమైన కోరికయే ఇందుకు కారణం" అని ఆమె వివరించారు.

పశ్చిమాసియా సంక్షోభాన్ని (ఆందోళన కలిగిస్తున్న మరొక సమస్య) రాజకీయ పద్ధతులద్వారా పరిష్కరించుకోవాలని శ్రీమతి గాంధి సూచించారు.

"బలప్రయోగంతోగాని, శాశ్వత శత్రుత్వంతోగాని నిర్ణయించే సరిహద్దులని ప్రతిపాదికపై ఈప్రాంతంలో ఆయారాజ్యాల భద్రతను సార్వభౌమ్యాధికారాన్ని, ప్రాదేశిక సమగ్రతను పరిరక్షించే వీలులేదని గుర్తిస్తే ఇందుకు తగు అవకాశాలు లభిస్తాయి. అని ఆమె అన్నారు.

ఏ రూపంలోనైనాసరే జాతి విచ్ఛిన్నకు పించినంత కాలం అంతర్జాతీయ సంక్షేమానికి ముప్పు తప్పదని భారత ప్రధాని నొక్కి చెప్పారు.

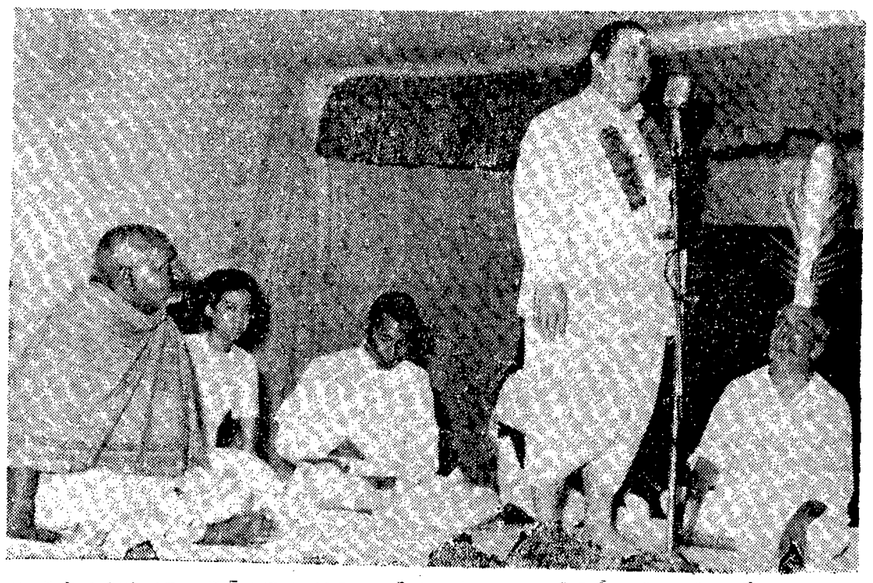

ఆంధ్రప్రాంత విశ్వహిందూ పరిషత్ సమావేశం సమీపాన్న రోజున ... రాజగురు శ్రీ వామదేవగురు. ఆయనకు ఎడమ ప్రక్కన శ్రీ శివశంకర్ అప్టె (అఖిలభారత విశ్వహిందూ పరిషత్ ప్రధానకార్యదర్శి) కుడి ప్రక్కన రాజగురు కార్యదర్శి శ్రీ విద్యాధర శుక్ల. చివరకూర్చున్నది అధ్యక్షత వహించిన శ్రీ నిత్యానందస్వామి

కేంద్ర ఉద్యోగుల నిరాహారదీక్ష

హైదరాబాద్‌లో 8 మందితో ప్రారంభం

హైదరాబాద్ అక్టోబరు 14: కేంద్ర ప్రభుత్వ ఉద్యోగ సంఘాల కార్యాచరణ సమితి ప్రతినిధులు ఎనిమిది మంది రాజధానిలో నేటి ఉదయం తమ మూడు రోజుల నిరాహారదీక్షను ప్రారంభించారు.

సెప్టెంబర్ 19న తేదీన సమ్మెలో పాల్గొన్నవారి పై కేంద్ర ప్రభుత్వం తీసుకున్న దండన చర్యలను నిరసిస్తూ ఢిల్లీలో నిరాహారదీక్ష జరుపుతున్న ఉద్యోగుల నాయకులకు సానుభూతి సూచకంగా రాష్ట్ర కార్యాచరణ సమితి ప్రతినిధులు ఇక్కడ యీ నిరాహారదీక్ష జరుపు తున్నారు.

ఈ నిరాహారదీక్ష సచివాలయం తంతితపాలాలు ఆడిట్ కార్యాలయం ప్రధాన తపాలా కార్యాలయం సికింద్రాబాద్‌లో వున్న టెలిఫోన్ ఎక్స్ఛేంజింవద్ద జరుగు తున్నది. ఇందుకోసం యీ నాలుగు కార్యాలయాల వద్ద ప్రత్యేక నిరాహారదీక్ష శిబిరాలు ఏర్పాటయినాయి

ఈ మూడు రోజులపాటు నగరంలో ప్రదర్శనలు పూరేగింపులు జరుగుతాయని కార్యాచరణ సమితి ప్రతినిధి ఒకరు తెలియచేశారు

17వ తేదీన కేంద్ర ప్రభుత్వ ఉద్యోగులంతాకలసి ఒక పూరేగింపుగా ముఖ్యమంత్రి నివాసంవద్దకు వెళ్ళి వినతి పత్రాన్ని సమర్పించగలరని కూడా ఆయన చెప్పారు.

పారిస్ చర్చల ప్రతిష్టంభన

బాధ్యతి అమెరికా దేని హనోయ్ ఆరోపణ

టోక్యో, అక్టోబర్ 14 : వియత్నాం యుద్ధాన్ని కొనసాగిస్తున్నందుకు పారిస్ శాంతి చర్చలలో ప్రతిష్టంభన ఏర్పడినందుకు కూడా అమెరికాయే పూర్తి బాధ్యత వహించవలసి ఉంటుందని ఉత్తర వియత్నాం నేడు హెచ్చరించింది.

అంతేకాదు అధ్యక్షుడు జాన్సన్‌ను, అధ్యక్ష పదవికి పోటీ చేస్తూవున్న హంఫ్రీక్సన్‌లను కూడా వియత్నాం పోరాన్ని పొడిగించే పేరణ చేస్తున్నారని వియత్నాంపై పారిస్ చర్చలను శాంతియుతంగా కొనసాగ నివ్వటం లేదని హనోయ్ ఆరోపించింది.

ఈ ఆరోపణలన్నీ ఉత్తర వియత్నాం పార్టీ పత్రికలో ఒక ఉన్నతాధికారి వ్యాసం చేశారు.

—:o:—

గుంటూరు జిల్లా కాంగ్రెసు

అధ్యక్షులుగా శ్రీ నూతలపాటి జోసెఫ్ ఎన్నిక

గుంటూరు, అక్టోబర్ 14 : గుంటూరు జిల్లా కాంగ్రెసు అధ్యక్షులుగా శ్రీ నూతలపాటి జోసెఫ్ నేడు ఏకగ్రీవంగా ఎన్నికైనారు.

నేడు జరిగిన జిల్లా కాంగ్రెసు సర్వసభ్య సమావేశంలో రిటర్నింగ్ ఆఫీసర్ శ్రీ దాసరి పెదమాళ్లు ఈ ఎన్నిక నిర్వహించారు.

శ్రీ జోసెఫ్ పేరును శ్రీ కాసు వెంగళరెడ్డి ప్రతిపాదించగా, శ్రీ తురుబందుల నాగేశ్వరరావు బలపరిచారు.

మరి ఎవ్వరు పేరు ప్రతిపాదించబడనందున శ్రీ జోసెఫ్ ఎన్నికైనట్లు రిటర్నింగ్ ఆఫీసర్ ప్రకటించారు.

జిల్లా కాంగ్రెసుకు నూతన కార్య వర్గాన్ని ఏర్పాటుచేసే అధికారాన్ని అధ్యక్షునకుయిస్తూ ఒక తీర్మానం ఆమోదించారు.

ఆస్ట్రేలియాలో తీవ్ర భూకంపం

పెర్త్ నగర ప్రాంతంలో విపరీతంగా నష్టం

పెర్త్, అక్టోబరు 14 :

పెర్త్ ఆస్ట్రేలియా పరిసరాలలో విస్తృతప్రాంతంలో నేటి ఉదయం తీవ్ర భూకంపం సంభవించి భవనాలకు భవనాలు నేలమట్టమైనవి.

జననష్టం ఎంత సంభవించినదీ ఇంకా వివరాలు అందలేదు. ఒక హోటల్ పైకప్పు కూలి పోయింది. పెర్త్ పోలీసులు కొన్ని ఏరియాలోకి ఎవరూ వెళ్ళకుండా కాపలా కాస్తున్నారు.

విద్యుత్ సర్వీసులకు కూడా విచ్ఛిత్తి ఏర్పడింది. సుమారు 20 సెకండ్లు భూమి కంపించింది. ప్రజలు గందరగోళంలో ఇండ్ల లోపలినుంచి వచ్చి వీధులలోకి పరుగెత్తారు.

పెర్త్‌కు తూర్పుగా 90 మైళ్ల దూరంలో ఉన్న మెకెరింగ్ వద్ద 100 ఇండ్లలో దాదాపు అన్ని నేలమట్టమైనవి. 16 మంది గాయపడ్డారని ఆస్ట్రేలియన్ బ్రాడ్‌కాస్టింగ్ సంస్థ ఏకకటించింది.

సుమత్రాప్రాంతంలో భూకంపం

బర్కిలి, అక్టోబర్ 14 : భారత కాలమానం ప్రకారం నేటి ఉదయం 8—45 గంటలకు కాలిఫోర్నియాలోని బర్కిలీకి నైరుతి దిశగా 13,679 కిలోమీటర్ల దూరంలో భూకంపం సంభవించినట్టు కాలిఫోర్నియా విశ్వవిద్యాలయ భూగోళ పరిశోధనాగారం రికార్డు చేసింది.

దక్షిణాసియాలో బహుశా సముద్ర ప్రాంతంలో ఈ భూకంపం సంభవించినట్టు భావిస్తున్నారు. అక్కడ జనసాంద్రత గల ప్రాంతంలో నష్టం సంభవించి ఉండవచ్చు.

సెనెడెనోలోని పరిశోధనా కార్యాలయం అధికారి ఒకరు ఆసియా కోస్తాకు సమీపంలో హిందూ మహాసముద్ర ప్రాంతంలో భూకంపం సంభవించి ఉండవచ్చునని తెలిపారు.

—:o:—

ధోరాజీలో భూకంపం

రాజకోట, అక్టోబర్ 14 : ఇక్కడకు 56 మైళ్ల దూరంలో ఉన్న ధోరాజి పట్టణంలో నిన్న నాలుగు సార్లు స్వల్ప పౌనఃపున్యతలో భూకంపాలు సంభవించినవి.

నిన్నమధ్యాహ్నం ప్రథమపర్యాయం భూకంపం సంభవించింది. తర్వాత రాత్రి 10—30 గంటలలోపు వరుసగా మరి మూడు భూప్రకంపనలు సంభవించినవి.

ఇంత వరకు అస్తినష్టం కాని, ప్రాణనష్టం కాని సంభవించినట్టు వార్తలు ఏవీరాలేదు.

—:o:—

లండన్, అక్టోబరు 14 : బ్రిటిష్ "జలాంతర్గామి విధ్వంసక యుద్ధ నౌక" డంకన్‌కు వోర్క్కు ద్వీపం దగ్గరగా, రష్యా యుద్ధ నౌకలపై హోకన్సు వేసి ఉండమన్న ఆదేశాలు జారీ అయినాయి. ఈ ద్వీపం దగ్గర ఉన్న మూడు రష్యన్ యుద్ధ నౌకలలోను ఒక రాకెట్ వాహక నౌకకూడా ఉన్నది.

కిరసనాయిల్ సప్లయ్ బంద్

గౌహతి కర్మాగారంలో యంత్రాలలోప లితం

గౌహతి, అక్టోబరు 14: గౌహతి నూనె శుద్ధి కర్మాగారంలో యంత్ర సంబంధమైన పెద్దలోపం ఏర్పడడంతో అక్కడ కిరసనాయిలు ఉత్పత్తి ఆగిపోయింది.

ఈ లోపాన్ని గురించి కర్మాగారం అధికారులనుంచి ఎలాంటి వివరాలు తెలియలేదు. అధికారయుతంగా కూడా ఎలాంటి ప్రకటనా జరుగలేదు.

కర్మాగారంనుంచి వర్తకులకు కిరసనాయిలును సప్లయి చేయడాన్ని అక్టోబర్ 3వ ఆదివేశారు. సప్లయి ఎప్పుడు పునఃప్రారంభమవుతుందో తెలియ లేదు.

—:o:—

లండన్‌లో పెద్ద అగ్ని ప్రమాదం

యుద్ధ వస్తు ప్రదర్శనశాలకు విశేష నష్టం

లండన్, అక్టోబరు 14 : బ్రిటన్ యుద్ధ వస్తు ప్రదర్శనశాల భవనం పై అంతస్తులో నేడు పెద్ద అగ్నిప్రమాదం సంభవించి రెండు ప్రపంచ యుద్ధాలకు చెందిన అమూల్యమైన అవశేషాలు ధ్వంసమైనట్టు భయపడు తున్నారు.

ఒక టైమ్ బాంబు ప్రేలుడు వల్ల ఈ మంటలేర్పడినట్టు వార్తలు వచ్చినవని, తాము దర్యాప్తు జరుపు తున్నామని పోలీసులు అన్నారు.

ఆకస్మికంగా పెద్దమొత్తంలో వచ్చిన వస్తు ప్రదర్శనశాల నలు వైపులా మంటలు ఒక్కసారిగా చెలరేగినవని అక్కడి ఉద్యోగి ఒకరు చెప్పారు. అది పెట్రోల్ బాంబులని పోలీసులు అనుకుంటున్నారని ఆయన చెప్పారు.

పందలాదిమంది అగ్నిమాపకదళం బృందం మంటల నార్పేందుకు తీవ్రంగా పోరాడారు

మన్నూరు ఎంత జరిగినదీ ఇంకా తెలియలేదు. ఒక కిటికీ పగిలి వుండడం కనపడడంతో, ఇది దోపిడి కాండగా అనుమానిస్తున్నారు.

చేతివస్తువుల అమ్మకం పెంపుదలకు చర్యలు

హస్తకళల వారోత్సవం ప్రారంభిస్తూ రాష్ట్రమంత్రి బి. వి. గురుమూర్తి వివరణ

హైదరాబాదు, అక్టోబర్ 14 : అఖిల భారత హస్త కళల తొమ్మిదవ వారోత్సవాలకు రాష్ట్ర పరిశ్రమల మంత్రి శ్రీ బి. వి. గురుమూర్తి నేడిక్కడ ప్రారంభోత్సవం చేశారు.

దేశ ఆర్థిక వ్యవస్థలోను, చాలా మందికి ఉపాధి అవకాశాలను, ఎగుమతికి విభిన్న వస్తువులను సమకూర్చడంలోను హస్తకళలు, కుటీర పరిశ్రమల పాత్రను ప్రస్తుతం చేయడం ఈ ఉత్సవాల ప్రధాన లక్ష్యం.

చేతి వస్తువుల ప్రదర్శన, అమ్మకాలు మొదలైనవి ఉత్సవాలలో ప్రధానాంశాలుగా ఉంటాయి. కళా సమన్వితమైన చేనేత వస్త్రాలతో సహా అన్ని రకాల చేతి వస్తువుల అమ్మకాలను పెంపొందించడానికి ప్రత్యేకంగా పదిశాతం రిబేటు యివ్వబడుతుంది.

చేతి వస్తువుల ప్రత్యేక ప్రదర్శనకు కూడా మంత్రి శ్రీ గురుమూర్తి నేడు ప్రారంభోత్సవం చేశారు.

బిద్రీ వస్తువులు, నిర్మల్ వస్తువుల వంటి పెక్కు రకాల చేతివస్తువులు ఆంధ్రప్రదేశ్‌లో తయారవుతున్నవని, యివి యిప్పటికే విదేశీ విపణులను ఆకర్షించినవని మంత్రి శ్రీ గురుమూర్తి పేర్కొన్నారు. ఈ వస్తువుల గిరాకీ పెరుగుతుందని హామీ ఉండడంవల్ల, ఉత్పత్తి రేగాన్ని కాపాడే నిరంతర కృషి అవసరం కూడా పెరుగుతుందని ఆయన చెప్పారు.

పెరుగుతున్న విదేశీ మార్కెట్ల భవిష్యత్తు అవకాశాలను తీర్చడానికి, దేశంలో విస్తృత తరంగ దుకాణాలను తెరవడం ద్వారా మరింత సందిక్షి ఈ వస్తువులు సప్లయి చేయడానికి, మార్కెటింగ్ సంస్థలను బహువిధంగా సవరించడం జరుగుతున్నదని ఆయన తెలిపారు.

సికింద్రాబాద్ ఎంపోరియం కూడా త్వరలో తెరవబడుతుందన్నారు.

గడచిన కొద్ది సంవత్సరాలలో హస్తకళా కారులపరిస్థితి 'ఉచ్చితంగా' మెరుగు పడిందని ఆయన చెప్పారు. నిర్మల్ శ్రామికులకు గత ఏడాది నుంచి ప్రత్యేక కరువుభత్యం సంజూరైందన్నారు. దేశం నుంచి ఎగుమతి అయ్యేచేతి వస్తువులలో ఆంధ్ర వస్తువుల విలువ 50 లక్షల రూపాయలు ఉంటుందని ఆయన పేర్కొన్నారు.

పరిశ్రమల శాఖ డైరెక్టరు శ్రీ అబిద్ హుస్సేన్ మాట్లాడుతూ, రానున్న సంవత్సరాలలో తమ శాఖ తీవ్రమైన అమ్మకాల ఉద్యమం ప్రారంభించ గలదని తెలిపారు.

—:o:—

ఫతేసింగ్ కు గుండెపోటు

మధురయి, అక్టోబరు 14: ఇక్కడకు కొద్దిమైళ్ళ దూరంలోఉన్న ధల్లాన్ గ్రామంలో అకాలీదల్ అధ్యక్షుడు సంత్ ఫతేసింగ్‌కు రెండుసార్లు గతరాత్రి గుండెపోటు వచ్చింది. సరాలుకూడా పనిచేయలేదు. వెంటనే వైద్య సముదాయం ఏర్పాటు చేశారు.

బొకారో ఉక్కుఫ్యాక్టరీ ప్రథమ దశ

1971 అక్షరుకు ఉత్పత్తి ప్రారంభం కాగలదని అధికార వర్గాల వెల్లడి

(ఆంధ్రపత్రిక' ప్రతినిధి) న్యూఢిల్లీ, అక్టోబరు 14:

520 కోట్ల రూపాయల ఖర్చుతో నిర్మించబడుతున్న బొకారో ఉక్కు కర్మాగారం ప్రథమదశ 1971 అక్షరుకు పని ప్రారంభించగలదని అధికార పూర్వకంగా తెలుస్తున్నది.

మొదటి కొలిమి, నేలబొగ్గుతో పనిచేసే ఎండు పొయ్యిలు, ఉప ఉత్పత్తుల కర్మాగారం 1970 సెప్టెంబరు నాటికి సిద్ధమవుతాయి.

కర్మాగారం ఖర్చు తగ్గింపు మార్గాలను అన్వేషించవలసిందని భారత్ చేసిన సూచనకు రష్యా సుముఖత వ్యక్తం చేయలేదు.

కర్మాగారానికి అవసరమైన స్థలం పరిమితిని మరికొంత తగ్గించడం వీలుపడుతుందేమో పరిశీలించడానికి ప్రభుత్వం ఇటీవల ఒక సంఘాన్ని నియమించింది.

ఈ ఫ్యాక్టరీకి అవసరమైన అంగబలం, సిబ్బంది శిక్షణ పథకం, సిబ్బందికి గృహనిర్మాణంలో పాడుపు సాధనలూడా ఈ సంఘం పరిశీలనాంశాలలో ఉన్నవి.

ఈ నెలాఖరుకుగాని, వచ్చే నెలారంభంలోగాని ఈ సంఘం తన నివేదిక సమర్పించగలదని భావించబడుతున్నది.

1968 జూలై వరకు 4 కోట్ల రూపాయలు ఖర్చు పెట్టి, ఈ ఫ్యాక్టరీ కోసం సుమారు 24 వేల ఎకరాల స్థలం సంపాదించడం జరిగింది.

మొదటి దశలో కర్మాగారంలో పనిచేయదానికి సుమారు 13 వేలమంది ఉద్యోగులు అవసరమని చెప్పబడుతున్నది.

50 కోట్ల రూపాయలు ఖర్చుతో ఫ్యాక్టరీని పరిసరాలలో పనికి వాడు నిర్మాణం జరుగుతున్నదని, ఇంతవరకు 4300 గృహాలు, కొన్ని తాత్కాలిక పనికి గృహాలు, కార్మికులకు పాకలు నిర్మింపబడ్డాయి.

మరొక 3200 గృహాల నిర్మాణం ప్రతిపాదన ప్రభుత్వ పరిశీలనలో ఉన్నది. ఈ ఏడాది బడ్జెట్‌లో ఈ ఫ్యాక్టరీ కోసం 110 కోట్ల రూపాయలు కేటాయించారు.

కోడూరు ఉపఎన్నిక

కాంగ్రెసు అభ్యర్థి శ్రీ జి. శ్రీరాములు విజయం

(ఆంధ్రపత్రిక ప్రతినిధి)

హైదరాబాద్, అక్టోబరు 14 కడప జిల్లాలోని కోడూరు నియోజకవర్గంనుంచి జరిగిన ఉపఎన్నికలో కాంగ్రెసు అభ్యర్థి శ్రీ జి. శ్రీరాములు ముగ్గురు ప్రత్యర్థులను ఓడించి రాష్ట్ర శాసనసభకు ఎన్నికైనారు

శ్రీ శ్రీరాములుకు 23641 వోట్లు రాగా, స్వతంత్రపార్టీ అభ్యర్థి శ్రీ ఎస్ వెంకట సుబ్బయ్యకు 19110 వోట్లు, ఇండిపెండెంట్లు శ్రీ వై. పెంచలయ్యకు 2443, శ్రీ ఎస్. వెంకటయ్యకు 1081 వోట్లు వచ్చాయి.

స్వతంత్ర అభ్యర్థి శ్రీ ఎస్ పెంచలయ్య మృతి కారణంగా ఈ ఉప ఎన్నిక జరిగింది మొత్తం పోలయిన వోట్లు 48073 చెల్లని వోట్లు 1798.

—:o:—

సెర్నిక్ మాస్కో ఆగమనం

మాస్కో, అక్టోబరు 14 చెకోస్లొవాకియానుంచి సోవియట్ సేనల ఉపసంహరణకు సంబంధించిన ఎరతులను గురించి చర్చించేందుకు చెక్ ప్రధానమంత్రి వోల్డిచ్ సెర్నిక్ నేడిక్కడకు వచ్చారు

మాస్కో విమానాశ్రయం వద్ద ఆయనకు రష్యా ప్రధాని కోసిగిన్ నాయకత్వానగల ప్రతినిధివర్గం స్వాగతం చెప్పింది

చెకోస్లొవాకియా, సోవియట్ యూనియన్‌ల మధ్య కుదిరిన మాస్కో ఒప్పందం ఫలితాలకు సంబంధించిన కొన్ని సమస్యలపై చర్చలు జరిపేందుకు సెర్నిక్ రష్యాకు వెళ్ళారని ప్రాగ్ రేడియో తెలిపింది.

ఆక్రమిత సేనలలో ఎక్కువ భాగం ఉపసంహరించబడిన తర్వాత కొంత సేపు ప్రాగ్‌లో వుండడం చట్టబద్ధంచేసే ఒప్పందంపై శ్రీ సెర్నిక్ సంతకం చేసేది లేదీ ఈ రేడియో ప్రకటన తెలుపలేదు.

చెక్‌భూభాగంలో రష్యా సేనలను యింకా ఉపసంహరించకుండా కొనసాగిస్తారని, ప్రాగ్ నాయకత్వంలో మాస్కాను సమర్థించే కమ్యూనిస్టులు కొనసాగేట్టు చేయడానికి ఇది ప్రయత్నంగా కనపడు చున్నదని చెకోస్లొవాకియానిన్న రాత్రి రష్యాకు తెలియజేసింది

మొయినుద్దౌలా క్రికెట్

కోల్ట్స్ జట్టుచే 7 కి 191 పరుగులు

హైదరాబాద్, అక్టోబర్ 14 ఇక్కడ జరుగుతున్న మొయినుద్దౌలా క్రికెట్ సెమీ ఫైనల్స్‌లో నేడు రెండవ రోజున ఆట ముగిసే వేళకు వజీర్‌సుల్తాన్ కోల్ట్స్ జట్టు మొదటి ఇన్నింగ్స్‌లో 7 వికెట్లు నష్టానికి 191 పరుగులు మాత్రం చేయగలిగింది. అంతకుముందు స్టేట్ బ్యాంకు జట్టు 7 వికెట్లనష్టానికి 468 పరుగులుచేసి మొదటి ఇన్నింగ్స్ డిక్లేర్‌చేసింది.

పుష్కరయాత్రికుల వింత అనుభవాలు

కృష్ణాపుష్కరం మూడవరోజు విశేషాలు

విజయవాడ అక్టోబర్ 14 కృష్ణాపుష్కర యాత్రికుల సంఖ్య ఎంతలో రోజు రోజుకూ ఎక్కువై పోతోంది. రోడ్ల మీద రద్దీ కూడా ఎక్కువై పోయింది. దొంగతనాలు కూడా ఎక్కువగానే జరుగుతున్నాయి. మొత్తం మీద యీ రోజు అన్ని రేవులలోను రెండున్నర లక్షల మందైనా స్నానాలు చేసి ఉంటారు.

అయితే ఒక రేవు వద్ద స్నానాలుచేసే వారి సంఖ్య నిన్నటికన్నా బాగా పెరిగింది. మలకపల్లి రేవులో నిన్నటికన్నా చాలా తగ్గింది. మూడవ రేవులో యథాతథంగా ఉంది.

నిన్న దాదాపు 1 లక్ష మంది స్నానాలుచేసిన క్రొత్తరేవు 'దుర్గా' రేవులో యీ రోజు ముప్పై నలభైవేలకన్నా స్నానాలు చేసి ఉండవని అంచనా వేయబడింది. మొదటి రోజు యీ రేవులో స్నానం చేసిన వారిసంఖ్య 30 వేలు అని అంచనావేయబడింది. పరి నిన్నటికన్నా అంత ఎక్కువ మంది స్నానం చేయటానికి కారణం నిన్న ఆదివారం కాబట్టి అని తేల్చారు. అంటే యీ రేవు ఉద్యోగస్తులు స్నానం చేసే రేవుగా కనిపిస్తోంది. అతి ముఖ్య ప్రముఖుల స్నానం చేసేది యిక్కడే. ఈ రోజు యిక్కడ స్నానం చేసిన వారిలో అవినీతి నిర్మూలన శాఖ డైరెక్టరున్నారు.

కృష్ణలంకలోనిబంగారురేవులో యీమూడు రోజులు స్నానాలు చేసిన వారి సంఖ్య ఒక్కమాదిరిగానే ఉంది. కాబట్టి అది స్థానిక రేవుగానే పరిగణన పొందుతోంది.

ఇక పుష్కరం రేవు విషయం అన్నిటికన్నా విశాలమైన రేవు. క్రితం పుష్కరాలలో తయారైన రేవు. అందువల్ల అన్ని రకాల యాత్రికులు అక్కడే స్నానాలు చేస్తారు. అందవల్ల అక్కడే ఎక్కువ రద్దీ.

బందోబస్తు

ఈ రేవుల వద్ద యీ రోజు బందోబస్తు మరీ పకడ్‌బంద్ చేశారు. రేవు పాడవున స్నానాలకు పోయేదార్లు, శ్రాద్ధాలు పెట్టుకొనేదార్లు కొబ్బరి కాయలు పండ్లు, కుంకుమమొదలైనవి అమ్మే వాటికి వేరేదార్లు బొంగులతో దట్లుగా కట్టారు. అందువల్ల స్నానాలు ఇంకా క్రమ బద్ధంగా ఒరిగాయి. ఈ కట్టుబాట్లు లేనందున నిన్న బాగా రద్దీగా కనిపించింది. ఈ రోజు యీ కట్టుబాట్లు ఫలితంగా జనం ఎక్కువయినా రద్దీ అంతగా లేదు.

సంస్థల కుంకుమకొట్లు

కృష్ణా పుష్కరం రేవు వద్ద కొబ్బరికాయలు అరటిపండ్లు, కుంకుమ చేటలు అమ్మేడుదాణాలు సుమారు రెండు వందల దాకా ఉన్నాయి. వీరందరు యీ పవిత్రమైన రోజులు అమ్ముకొన్నందుకుగాను 36రూపాయలుచెల్లించాలట. ముందుగానే 15 రూపాయలు కట్టించుకున్నారు. ఈ పద్ధతిని కాక వేరే నిన్నటి రోజు

మిగతా 4 వ పేజీలో

'రోదసి'లో "సుప్రభాతం" : అపోలో-7లో విచిత్రానుభూతి

రోదసీ పరిశోధనా కేంద్రం (హ్యూస్టన్): అక్టోబరు 14: అపోలో—7లో భూప్రదక్షిణం చేస్తూవున్న రోదసీ యాత్రికులకు అంతరిక్షంలో 'సుప్రభాతం'లాంటి శ్రావ్యమయిన సంగీత ధ్వనులు తెల్లారగట్ల వినవస్తున్నట్లు తెలుస్తోంది.

అజ్ఞాత ప్రాంతాలనుంచి వినవచ్చే యీ సంగీత ధ్వనులు, శాస్త్రంలో కనుగొనబడే పరుపులు యివి రోదసీ యాత్రికులను లుబ్ధుంచి పెడుతున్నాయి. తతిమ్మా కార్యక్రమం నవ్యంగానే వున్నట్లు వార్తలు వస్తున్నాయి. 28వ పరి క్షణ్యలో పరిభ్రమణం చేస్తూవున్న యీ రోదసీ త్రయానికి సరిగ్గా మొదట వినవచ్చిన చోటనే చాలా కీచు గొంతుకలో శ్రావ్యమైన ధ్వనులు వినవస్తున్నాయని రెండవ దఫా విలియమ్స్ పోగ్ భూమికి వార్తలు సంపించాడు.

దక్షిణ అట్లాంటిక్ సముద్రం మీదుగా రోదసీ నవుకు ప్రయాణం చేస్తున్నప్పుడే యీ వింత సంగీతం వినవస్తున్నదని వారు కనుగొన్నారు. ఎక్కడనుంచో తెలియదు.

ఇవి కూడ తెల్లవారుఝామున వినవస్తున్నాయి. ఈ వేకువ సంగీతం ఎక్కట్నించో తెలియదు. దీనితో పాటు "ఆనుపత్రి భీమా" ప్రకటన కూడా వీలగా వినవస్తోందట.

శ్రీ ఐస్లే రాత్రి జాగరం చేస్తూవుండగా, తతిమ్మా యిద్దరు షీర్, కన్నింగ్‌హోమ్‌లు నిద్రపోయారట. నిద్రపోయే సందులో మాత్రం కాలాన్ని వెయ్యి పెట్టుకుంటికి వీలులేకుండా అవి కదులాడుతున్నాయని శ్రీ షీర్ తెలియ జేశారు. ఈ అపోలో—7 ప్రయోగం ముగ్గురుందు యింకా పెద్ద ప్రయత్నాలకు, ప్రయోగాలకు మార్గం కాగలదని అమెరికా శాస్త్రవేత్తలు విశ్వసిస్తున్నారు.

పుష్కర యాత్రికుల సౌకర్యార్థం
విజయవాడ ... శ్రీ సరస్వతి పిక్చర్ ప్యాలెస్‌లో
నేటి నుండి 24_10_68 వరకు
ప్రతి రోజూ 5 ఆటలు
పెళ్లిరోజు
ఉ. గం. 9—00, మ. 2—00, సా. 6—00, రా. 10—00,
అర్ధరాత్రి 1_30.

సమితికి భారత్, గయానాల మద్దతు

శాంతి రక్షణకు ప్రపంచ సంస్థ అవసరమని ఇందిరాగాంధీ, బర్న్‌హామ్‌ల ప్రకటన

జార్జిటౌన్, అక్టోబర్ 14.

భారత్, గయానాలు ఐక్యరాజ్యసమితికి తమ మద్దతును ప్రకటించాయి. ప్రపంచశాంతి పరిరక్షణకు అంతర్జాతీయ సహకారం అభివృద్ధికి ప్రపంచ సంస్థను బలపరచాల్సిన తమ ఆకాంక్షను ఆ రెండు దేశాలు వ్యక్తంచేశాయి.

భారత ప్రధాని శ్రీమతి ఇందిరాగాంధి, గయానా ప్రధాని పర్సీవాల్ బర్న్‌హామ్‌లు నిన్న రెండు గంటలపాటు చర్చలు జరిపిన అనంతరం వెలువరించిన సంయుక్త ప్రకటనలో ఈ విషయాలను పేర్కొన్నారు :

రక్షణ మిషన్ ప్రపంచ సమస్యల పరిష్కారానికి బలం ప్రయోగానికి దిగడాన్ని వారు నిరసించారు అన్ని రకాల వలస రాజ్యాన్నీ నిర్మూలించడానికి జాతి అధిపత్య సిద్ధాంతాలను నిర్మూలించడానికి కృషి చేయాలని వారు అంగీకరించారు

సాంత ఆంతరంగిక, విదేశాంగ విధానాలను నిర్ణయించుకొనే హక్కు అన్ని దేశాలకు ఉన్నదని వారు గుర్తించారు. అందరకూ సమాన హక్కులు కల్పించే సాంఘిక, ఆర్థిక న్యాయం సూత్రాలపట్ల తమ విశ్వాసాన్ని పునరుద్ఘాటించారు.

వర్ధమాన దేశాలకు, సంపన్న దేశాలకు మధ్య నానాటికీ తీవ్ర మవుతున్న వ్యత్యాసం పట్ల వారు ఆందోళన వెలిబుచ్చుతూ న్యూఢిల్లీలో జరిగిన సమితి వాణిజ్యమహాసభ రూపొందించిన సూత్రాల ప్రాతిపదికపై ప్రపంచ వాణిజ్యాన్ని పోరుబద్ధం చేయవలసిన అవశ్యకత ఉన్నదని పేర్కొన్నారు.

ఉభయ దేశాల మధ్య ఆర్థిక, సాంస్కృతిక సంబంధాలను పటిష్టం చేసుకోవాలన్న కృత నిశ్చయాన్ని వారు ప్రకటించారు. సైన్సు సాంకేతిక, పారిశ్రామిక వ్యవసాయ రంగాలలో తమ పరిజ్ఞానాన్ని గయానాకు అంద జేయడానికి భారత్ సిద్ధంగా ఉన్నదని శ్రీమతి గాంధి శ్రీ బర్న్‌హాంకు తెలిపారు.

భారత్ పర్యటనకు రావలసిందిగా శ్రీ బర్న్‌హాంను ఆమె ఆహ్వానించారు.

పాకిస్తాన్, చైనాలతో తమ దేశం సంబంధాలు త్వరలోనే మామూలు స్థితికి రాగలవని తాను గట్టిగా ఆశిస్తున్నానని భారత ప్రధాని శ్రీమతి ఇందిరాగాంధి నిన్న ఇక్కడ పత్రికా గోష్ఠిలో మాట్లాడుతూ చెప్పారు.

దక్షిణ ఆఫ్రికా ఎర్రటన ముగించుకొని న్యూయార్క్‌కు బయల్దేరి వెళ్లే ముందు ఈ పత్రికా గోష్ఠి జరిపారు. అహింస సిద్ధాంతం పట్ల భారత్‌కు గల విశ్వాసం దృష్ట్యా, వివాదాలను శాంతియుత పద్ధతుల ద్వారా పరిష్కరించుకోవాల్సి భారత్ అభిప్రాయం దృష్ట్యా తాను పై విధంగా జరుగ గలదని ఆశిస్తున్నానని ఆమె అన్నారు.

పాకిస్తాన్ అధ్యక్షుడు అయూబ్‌ఖాన్, వ్యవస్థీయ లాల్‌బహదూర్‌శాస్త్రి కుదుర్చుకొన్న తాష్కెంట్ ఒప్పందాన్ని గురించి ఆమె ప్రస్తావించారు.

చైనాను గురించి మాట్లాడుతూ, సమితిలో పెకింగ్ ప్రవేశాన్ని తమ ప్రభుత్వం బలపరచ గలదని ప్రధాని పునరుద్ఘాటించారు.

సమితి సర్వ ప్రతినిధి సభలో కూడా ఈ విషయాలను శ్రీమతి గాంధి ప్రస్తావించవచ్చు.

పోర్ట్ ఆఫ్ స్పెయిన్, ట్రినిడాడ్, అక్టోబర్ 14 : భారత ప్రధాని శ్రీమతి ఇందిరాగాంధి ట్రినిడాడ్‌లో జరిపిన పర్యటన ఫలితంగా భారత్, ట్రినిడాడ్‌ల మధ్య వాణిజ్య, సాంస్కృతిక సంబంధాలు మార్పిడిలు ఇతోధికం కాగలవని ఇక్కడ ఒక అధికార ప్రకటనలో తెలిపారు.

ట్రినిడాడ్ ప్రభుత్వం భారత దేశంలో "రెసిడెంట్ మిషన్"ను ఏర్పాటు చేస్తుందని ప్రకటనలో పేర్కొన్నారు.

ఉభయ దేశాల నాయకులు జరిపిన చర్చలలో వలస నిర్మూలన విధానం పట్ల హర్షం వెలిబుచ్చారని సమితి వాణిజ్య సభా సిఫార్సులను సత్వరమే అమలు జరపవలసి ఉన్నట్లు, భావించారని ప్రకటనలో వివరించారు.

ట్రినిడాడ్, టొబాగోల ఆర్థికాభివృద్ధికి తోడ్పడే ప్రాజెక్టులకు, పథకాలకు సాంకేతిక సహాయం అందజేయడానికి శ్రీమతి ఇందిరాగాంధి సూత్ర ప్రాయంగా అంగీకరించారు.

జార్జిటౌన్, అక్టోబర్ 14 : గయానా ప్రధాని శ్రీ పర్సీవాల్ బర్న్‌హాం మొన్న రాత్రి శ్రీమతి ఇందిరాగాంధి గౌరవార్థం చేసిన విందులో ప్రసంగిస్తూ, వెనుజులాతో తమకు గల సరిహద్దు వివాదం చైనాతో భారత్‌కు గల వివాదంతో పోల్చదగినదని అన్నారు. భారత్ ఎదుర్కొంటున్న బీదరికం, వెనుకబడినతనం, ప్రాదేశిక భద్రత మొదలైన సమస్యలనే తమ దేశం కూడా ఎదుర్కొంటున్నదన్నారు.

ప్రధాని ఇందిరాగాంధి గయానా వాయుకుంటే జరిపిన చర్చల మూలంగాను, బహిరంగ కార్యక్రమాల్లో పాల్గొన్న ఫలితంగాను భారత్, గయానాల మధ్య పూర్తి సభ్యత ఏర్పడిందని పి. టి. ఐ. విలేఖరి ప్రాస్తున్నారు.

భారత ప్రధాని శ్రీమతిఇందిరాగాంధి లాటిన్ అమెరికా కారిబియన్ దేశాలలో తమ పర్యటనను ముగించుకొని నిన్న మధ్యాహ్నం న్యూయార్క్‌కు బయల్దేరి వెళ్లారు.

ఉస్మానియా స్వర్ణోత్సవాల సందర్భంలో నిజాం కళాశాల పూర్వాల్థుల సమావేశంలో ఉపాధ్యక్షులు డాక్టర్ డి. ఎస్. రెడ్డి ప్రసంగించారు. వేదికపైన మంత్రి శ్రీ వి. బి. రాజు, శ్రీ కోకా సుబ్బారావు ప్రభృతులు వున్నారు

ఎరువుల సప్లయికి పుష్కలంగా ఏర్పాట్లు

కేంద్ర సహాయ మంత్రి పిండే వివరణ

న్యూఢిలి అక్టోబర్ 14 :

రాబీ సీజనులో రైతులకు ఎరువుల సప్లయికి కేంద్ర ప్రభుత్వం చాలినంతగా ఏర్పాట్లు చేసిందని, ఆహారశాఖ సహాయ మంత్రి శ్రీ ఎ. పి. పిండే నేడిక్కడ చెప్పారు.

కేంద్ర, రాష్ట్రప్రభుత్వాల వ్యవసాయ అధికారుల సమావేశాన్ని ప్రారంభిస్తూ, రాబీకాలంలో ఎరువులు, క్రిమిసంహారక అవుషధాల సప్లయిలో ఇబ్బందులేమీ ఉండరాదని ఆయన అన్నారు.

రైతులకు అవసరమైన ట్రాక్టర్లను ప్రైవేటు ఉత్పత్తిదారులుకూడా ఉత్పత్తి చేయడానికి వీలుగా ప్రభుత్వం ఇటీవల ట్రాక్టర్ల పరిశ్రమకు లైసెన్సింగ్ పద్ధతి ఎత్తివేసినది. ఈ పరిశ్రమకు అవసరమైన నిదేశీమారకం లభించజేయబడుతుందని ఆయన తెలిపారు.

కేంద్ర ఆహార శాఖ ఇటీవల జరిపిన సర్వే ప్రకారం దేశంలో ఏటా 80 నుంచి 90 ట్రాక్టర్ల అవసరమవుతాయని ఆయన చెప్పారు.

రానున్న రాబీకాలంలో అధిక రాబుడి రకాల కార్యక్రమం గురించి సమావేశం చర్చించింది. అధిక రాబుడి కార్యక్రమం 1.43 కోట్ల ఎకరాలలో అమలుజరపాలని నిర్ణయించింది.

దేశంలో వ్యవసాయోత్పత్తి పెంపుదలను కొత్త వ్యూహం ప్రవేశపెట్టడంతో, 1967—68లో జరిపినపంటల కార్యక్రమం ప్రవేశపెట్టబడి 92.5 లక్షల ఎకరాలలో అమలు చేయబడింది. 1968—69లో 1.5 కోట్ల ఎకరాలలో ఈ కార్యక్రమం ప్రవేశపెట్టాలని నిర్ణయించడం జరిగింది.

నాలుగవ పంచవర్ష ప్రణాళికకు 4 కోట్ల ఎకరాల తాత్కాలిక లక్ష్యంగా నిర్ణయించబడింది. ఇందులో నీటిపారుదలగలవి 3 కోట్ల ఎకరాలు, వర్షం తప్పకుండా పడే ప్రాంతాలలో కోటి ఎకరాలు ఉంటాయి.

—:o:—

ప్రధాని ఇందిరాగాంధి న్యూయార్క్ రాక

న్యూయార్క్, అక్టోబర్ 14 : భారత ప్రధాని శ్రీమతి ఇందిరాగాంధి గత రాత్రి ఇక్కడకు వచ్చారు. ఆమె నేడు సమితి సర్వ ప్రతినిధి సభలో ప్రసంగిస్తారు.

భారత్ విదేశాంగ శాఖ సహాయ మంత్రి శ్రీ బి. ఆర్. భగత్, భారత్ రాయబారి నవాబ్ అలీయవార్‌జంగ్, సమితిలోని భారత ప్రతినిధి శ్రీ జి. పార్థసారథి ఇతర భారతీయ అధికారులు ఆమెకు న్యూయార్క్ విమానాశ్రయంలో స్వాగతం యిచ్చారు.

—oo—

మధుసూదన్‌కు వెన్ను పోటు

నిరాహారదీక్ష చేస్తున్న కేంద్ర సిబ్బంది నాయకుడు

న్యూఢిల్లీ, అక్టోబరు 14: నిరాహారదీక్ష చేస్తున్న నల్గురు కేంద్ర ప్రభుత్వ ఉద్యోగులలో ఒక రైన మధుసూదన్ (సంయుక్త కార్యాచరణ సమితి కార్యదర్శి) దీక్షను ప్రారంభించి నేటికి నాల్గవ రోజు.

తన వెన్నెముకలో నొప్పిగా వుందని ఆయన నేటి ఉదయం చెప్పారు.

మగిలిన ముగ్గురి పరిస్థితి సంతృప్తికరంగా వున్నదని వైద్యులు చెప్పారు.

శ్రీ బి. డి. జెట్టి ప్రమాణ స్వీకారం

పుదుచ్చేరి, అక్టోబర్14 : పుదుచ్చేరి లెఫ్టినెంట్ గవర్నర్‌గా శ్రీ బి. డి. జెట్టి నేటి ఉదయం ప్రమాణ స్వీకారం చేశారు. శ్రీ ఎస్. ఎం. శీలం స్థానే ఆయన ఈ పదవిలో నియమితులయ్యారు.

రష్యా నుంచి మొహియుద్దీన్ రాక

("ఆంధ్రపత్రిక" ప్రతినిధి)

హైదరాబాద్, అక్టోబర్ 14 :

తాష్కెంటులో జరిగిన ఆఫ్రో—ఆసియా సౌహార్దత సమావేశాలకు, కవుల సమావేశానికి వెళ్లిన రష్యా నుంచి శాసన మండలి సభ్యుడు శ్రీ ముగ్దుం మొహియుద్దీన్ మొన్న ఇక్కడకు తిరిగి వచ్చారు.

కమ్యూనిస్టు పార్టీ సభ్యులు, రాష్ట్ర సంస్థ సిబ్బంది సంఘంవారు, పీపుల్స్ యూనియన్ వారు ఆయనకు ఘన స్వాగతం చెప్పారు. విమానాశ్రయంలో ఆయన పై పూలమాలలు సమర్పించారు.

రష్యాలోని మాస్కో సమర్కండ్, బాకూ యూనివర్శిటీలను శ్రీ మొహియుద్దీన్ సందర్శించారు.

—:o:—

అమృతలూరు సమితి

ఎన్నికలు కాంగ్రెస్ వర్గం

తెనాలి, అక్టోబరు 14— అమృతలూరు మండల కాంగ్రెసు పార్టీ సర్వసభ్య సమావేశం జరిగి ఈ క్రింద తెలిపిన వారు రాష్ట్రవర్గ సభ్యులుగా ఎన్నుకోబడ్డారు. అధ్యక్షులు— శ్రీ బొప్పనమాల సదినారాయణ, ఉపాధ్యక్షులు— శ్రీ తోట రామయ్య, కార్యదర్శి— శ్రీ తాళ్లూరి గురుమూర్తి. పై ఎన్నిక కార్యక్రమాన్ని ఎన్. కోట్యాగి శ్రీ బుర్ర రామచంద్రమూర్తి నిర్వహించారు.

తిరుపతి విశ్వ విద్యాలయం హాస్టల్: రాష్ట్రపతి శంకుస్థాపన

ఖాట్మండూ, అక్టోబరు 14:

రాష్ట్రపతి డాక్టర్ జాకీర్ హుసేన్ నేటి ఉదయం యిక్కడికి మూడుమైళ్ల దూరంలో కీర్తిపూర్ వద్ద తిరుపతి విశ్వవిద్యాలయంలో గాంధీ స్మారక వసతిగృహానికి శంకుస్థాపన చేశారు.

వేలాది మంది విద్యార్థులు, పండితులు, దాతృత్వవేత్తలు, ఉన్నతాధికారులు, ప్రముఖులు ఈ ఉత్సవాన్ని తిలకించారు.

భారత్ సహాయ సంఘం ద్వారా భారత్ నిర్మించే ఈ వసతిగృహం వేపాల్‌లో వసతి గృహాలన్నింటికన్నా పెద్దది అవుతుంది.

తిరుపతి విశ్వ విద్యాలయం అభివృద్ధికి భారత్ ఈ వరకే 95 లక్షలు రూపాయలు యిచ్చింది. రసాయనశాస్త్ర బ్లాకును, గ్రంథాలయం, విద్యార్థుల వసతిగృహం, సిబ్బంది నివాసాలు, తిరుపతి ఆదర్శ విద్యాలయంకు అదనపుభవనం భారత్ నిర్మించి పెట్టింది.

భారత్ సహకారంతో నిర్మించబడే కొత్త నిర్మాణాలు, సైన్సుబ్లాకు, ఆర్ట్స్‌బ్లాకు, పరిశోధనబ్లాకు, విద్యార్థుల క్లబ్బు, సిబ్బంది వసతి గృహాలు, యితర నిర్మాణాలు వున్నాయి.

విశ్వవిద్యాలయం ఆవరణలోపల నీరు సమకూర్చే ఏర్పాట్లు కూడా భారత సహాయంతో చేయబడుతున్నాయి.

భారత్ ప్రభుత్వం యీ సందర్భంగా కొత్త పథకాలకు అదనంగా 31.5 లక్షల రూపాయలు కేటాయించింది.

తిరుపతి విశ్వవిద్యాలయానికి భారత్ సహాయం, నేపాల్‌కు సహాయం యిచ్చే దేశాల సహాయం అంతటిలోకి ఎక్కువ.

ఇదికాక భారతీయ సంస్కృతి, కళాశాలలు, విశ్వవిద్యాలయాల్లో ఉన్నత విద్యాభ్యాసానికి వేలాది నేపాల్ విద్యార్థులకు ఉపకార వేతనాలు మంజూరు చేయబడ్డాయి. భారతీయ విద్యా సంస్థలకు ప్రైవేటు విద్యార్థులుగా కూడా నేపాల్ విద్యార్థులకు సదుపాయాలు సమకూర్చడం జరుగుతున్నది.

నేటి శంకుస్థాపన సందర్భంగా విశ్వ విద్యాలయం ఉపాధ్యక్షుడు శ్రీ రుద్రరాజ పాండే రాష్ట్రపతికి స్వాగతమిస్తూ, విద్యా నిష్ఠయక పురోగతికి, గాంధేయ తత్వం పెంపుదలకు ఆయన చేసిన కృషిని ప్రశంసించారు. దేశావసరాలకు తగిన దేశీయమైన విద్యావద్ధతి కావాలని ఆయన కోరుతారని, ఈ ఉద్దేశ్యం కాలపరీక్షకు ఎదురొడ్డి నిలిచిందని శ్రీపాండే అన్నారు.

భారత్‌నుంచి విశ్వ విద్యాలయానికి అభిస్తున్న సహకార, సౌహార్దాలకు శ్రీ పాండే కృతజ్ఞత తెలిపారు. (యు. ఎస్. ఐ.)

—:o:—

గయానాకు భారత్ సహకారం

ప్రధాని బర్న్‌హామ్ ప్రకటన

జార్జిటౌన్, అక్టోబరు 14: భారత ప్రధాని శ్రీమతి ఇందిరాగాంధి - గయానా పర్యటనకుగాను దీర్ఘకాలిక ప్రాముఖ్యాన్ని గురించి గయానా ప్రధాని పర్సీవాల్ బర్న్‌హామ్ నిన్న ఇక్కడ మాట్లాడుతూ, రెండు దేశాల మధ్యగల ఆశయాలు, ప్రయోజనాలు ఒకటేనని ఈ పర్యటన విశదీకరిస్తున్నదన్నారు.

శ్రీమతి ఇందిరాగాంధి పర్యటనలో పాల్గొన్న భారతీయ విలేకరులలో శ్రీ బర్న్‌హామ్ ముచ్చటిస్తూ, భారతప్రధాని పర్యటన ఉభయదేశాల మధ్య సన్నిహిత సహకారానికి దారితీయాలన్నారు. ఖనుపరిశ్రమలను నెలకొల్పడంలోను, ప్రత్యేక రంగాలలో శిక్షణ యివ్వడంలోను గయానాకు భారత్ చేస్తున్న సహకారాన్ని గురించి ఆయన ముఖ్యంగా హర్షించారు.

విజ్ఞాన విభాగంలో భారత్ విజయం సాధించినదని అన్నారు.

జాతీయ సమైక్యతా సదస్సు సన్నాహక సంఘం

("ఆంధ్రపత్రిక" ప్రతినిధి)

హైదరాబాదు, అక్టోబర్ 14 : జాతీయ సమైక్యతపై యువజన విద్యార్థి అధ్యాపక సదస్సు సన్నాహక సంఘం ఆజంపూర్ యువజన సంఘం భవనంలో సమావేశమై, యువజనులు, విద్యార్థులు, అధ్యాపకులు, వీరందరి ద్వారా మత ప్రమేయం లేని ప్రజాస్వామ్య వ్యవస్థను ప్రాబల్యంలోకి తెచ్చి పెంపొందించుటకుగాను, సదస్సును విస్తృతమైన కమిటీ ఏర్పాటు చేయుటకు నిర్ణయించింది

కేంద్ర పారిశ్రామికాభివృద్ధి శాఖ సహాయ మంత్రి శ్రీ కె. వి. రఘునాథరెడ్డి సమావేశానికి ప్రధాన అతిథిగా విచ్చేశారు.

సన్నాహక సంఘం కన్వీనర్‌లు శ్రీ కె. ఎం. ఖాన్, శ్రీ నూర్ అహ్మద్ కార్యకలాపాలగురించిన వివరాలను తెలియ చేశారు.

నగర యువజన కాంగ్రెసు కార్యదర్శి మ్యునిసిపల్ కార్పొరేటర్ అయిన శ్రీ ఎం. వి. షుకూర్ కూడా ప్రసంగించారు.

ఈ సన్నాహక సంఘ తదుపరి సమావేశం అక్టోబరు 27న జరుగుతుంది.

—:o:—

కొత్తగూడెం, అక్టోబరు 14— మధిర పంచాయితీ సమితి అభ్యర్థులు శ్రీ ప్రతాపరెడ్డి యిటీవల గంగారం గ్రామం హరిజనులకోసం 104 యిళ్ల స్థలాలను కేటాయించారు.

ఆ స్థలం నిలువ చేయ [illegible] సంస్థేమ నిధి నుండి వారికి కేటాయించారు.

ఖమ్మం జిల్లాకు తులారం ప్రాజెక్టు

—పరిశీలనకు గవర్నరు హామీ

("ఆంధ్రపత్రిక" ప్రతినిధి)

హైదరాబాద్, అక్టోబరు 14: ఖమ్మం జిల్లాలో తులారం చిన్నతరహా ఇరిగేషన్ ప్రాజెక్టును పునరుద్ధరించవలసిన సహకారాలను ప్రభుత్వం పరిశీలిస్తోందని రాష్ట్ర గవర్నర్ శ్రీ భగవాన్‌దాస్ దేశాయ్ హామీ ఇచ్చినట్లు తెలుస్తున్నది.

తులారం ప్రాజెక్టు రైతు సంఘం తరఫున తమకు సమర్పించిన వినతి పత్రానికి శ్రీ దేశాయ్ నేడు సమాధానం చెప్పారు.

విడుదలయిన సంవత్సరాలు కితం కాకతీయ రాజులు ఆ ప్రాజెక్టును నిర్మించారని అది శిథిలమైందని దానిని పునరుద్ధరించవలసిన అవశ్యకతను పరిశీలించవలసిందని వినతి పత్రంలో విజ్ఞప్తి చేశారు.

వెనుకటి హైదరాబాద్ ప్రభుత్వం ప్రాజెక్టు పునరుద్ధరణకు వినియోగించిన లక్షల 55 వేల పంజారు పోసింది అయితే ఇంతవరకు ఆ ప్రాజెక్టు కార్యక్రమాన్ని చేబూనడం జరుగలేదు.

—:o:—

ప్రజా ప్రతినిధి సభ ప్రాధాన్యం

సంజీవరెడ్డి వివరణ

("ఆంధ్రపత్రిక" ప్రతినిధి)

హైదరాబాద్, అక్టోబర్ 14 : ప్రజాస్వామ్యంలో అత్యున్నతమయ్యేది ప్రజాప్రతినిధి సభగాని, సభావతారాలు. తప్పు ఎవరు చేసినప్పటికీ అత్యున్నత న్యాయ స్థానం చెప్పి నప్పుడు సవరించుకోవలసిందేనని లోకసభాపతి డాక్టర్ నీలం సంజీవరెడ్డి మొన్న హామయత్ నగర్‌లోని తమ జనతా ప్రతినిధులతో సూచాయగా చెప్పారు. శ్రీ సంజీవరెడ్డి వేట పియంత్రం బెంగుళూరు నుంచి ఇక్కడకు విమానంలో వచ్చారు.

తరువాతనంతపురంలో జరిగినసభాపతులసభకు 250 మంది దాకా ప్రతినిధులు వచ్చారు. ప్రజా ప్రతినిధులు ఏలా పనిచేస్తున్నదీ పక్కాగా సమీక్షించడం జరిగిందని సభ చాలా ఉపయోగకరం అయిందని శ్రీ సంజీవరెడ్డి చెప్పారు.

శ్రీ సంజీవరెడ్డి రేపు ఢిల్లీకి వెడుతున్నారు. అక్టోబర్ 18న జరుగబోయే జాతీయ దీపావళి పర్యవేక్షణకు పార్లమెంటరీ సంఘ సమావేశాలకు హాజరు కావడానికి వెడుతున్నారు నవంబర్ 5కు తిరిగి వస్తారు. ఆంధ్రప్రదేశ్ సభాపతి శ్రీ బి. రాజమల్లారెడ్డికి తోడు కొందరు యితర రాష్ట్రాలవారు కూడా ఈ సమావేశాలకు హాజరవుతున్నారని సభాపతి చెప్పారు.

—:o:—

శ్రీ జి. లచ్చన్న

హైదరాబాద్, అక్టోబరు 13 : ఆంధ్రప్రదేశ్ స్వతంత్ర పార్టీ అధ్యక్షులు శ్రీ గొట్టిపాటి లచ్చన్న 18 : తేదీన పూరీ ఎక్సుప్రెస్‌లో బయలుదేరి 19 : తేదీన విజయవాడ చేరుతారు. 19 రాత్రికి బాపట్ల చేరి 20, 21 న బాపట్లలో ఉంటారు. 22 ఉదయం కారులో విజయవాడ చేరుతారు. [illegible] యిల్‌లో పలాస [illegible] తారు.

ఆకాశవాణి

అక్టోబర్ 16, బుధవారం

హైదరాబాద్ -

(405.4 మీటర్లు)

ఉ:—6.30 వందేమాతరం 6.45 భక్తిరంజని 7.15 ఎస్. ప్రభాతి 7.45 సంకీర్తనం 7.55 సూక్తిముక్తావళి.

మ:—11.45 ఉన్నత పాఠశాలలకు 12.30 కార్మికుల కార్యక్రమము 1.00 మహిళా మండలి 1.40 చిత్రసీమ.

సా: 5.55 స్థానికప్రకటనలు 6.05 ప్రాంతీయ వార్తలు 6.30 వ్యవసాయం [illegible] సప్తాహం 7.30 చిత్రసీమ 7.45 ప్రసంగం 8.00 రాత్రి 8.30 ఎస్. ఎల్. బాలు 9.45 లలిత సంగీతం 10.40 జనగణమన.

హైదరాబాద్ -

(283 మీ)

మ:—2.00 చిత్రలహరి 2.20 ఎం. ఎస్. బాగ్ 2.50 ఎస్. ఎస్. బాగ్

సా: 8.00 శాస్త్రీయ సంగీత 8.15 ప్రసంగము 8.30 సుగమసంగీత 8.45 జానపదగేయాలు 9.00 చిత్రలహరి 10.00 శాస్త్రీయ సంగీత 10.30 జనగణమన.

విజయవాడ

(357.1 మీటర్లు)

ఉ:—6.00 వందేమాతరం 6.10 భక్తి సంగీత 6.45 సూక్తిముక్తావళి 6.50 సంభాషణలు.

మ:— 11.45 ఉన్నత పాఠశాలలకు 12.30 కార్మికుల కార్యక్రమము 1.00 మహిళా సమాజం.

సా:—5.55 స్థానికప్రకటనలు 6.05 ప్రాంతీయ వార్తలు 6.15 వాద్యబృందం 6.30 జానపద గేయాలు 6.45 [illegible] 7.15 [illegible] 8.00 [illegible] (వాచక) 8.30 చిత్రతరంగిణి 9.45 లలితసంగీతం 10.00 ఎస్. ఎస్. బాలు సమ్మాణం 10.35 జనగణమన.

మద్రాసు -

(416.7 మీటర్లు)

ఉ:— 6.00వందేమాతరం 6.45 గాత్ర 8.15 పి. సుగుణగాత్రం 8.45 చిత్రగానం 9.15 వయోలిన్ 9.45 వాద్య సంగీతం 10.30 మధురగీతం.

మ: 11.55 ప్రాంతీయ పియిడిగా 1.30 వాద్యగోష్ఠి 1.45 చిత్రగానం.

సా: 5.30 సంగీతపాఠం 6.30 వాద్య సంగీతం 6.45 చిత్రగానం 7.30 కమల తీర్థ: గాత్రం 10.00 చిత్రగానం 11.00 జనగణమన.

భారీ విద్యుత్ సంస్థలో తొలి రైలు

భారీ జనరేటర్

హైదరాబాద్, అక్టోబరు 14 :రామచంద్రాపురం భారీ విద్యుత్ కర్మాగారంలో తయారైన మొదటి 60 మెగావాట్ల జనరేటర్‌కు 1969 జూన్ నెలలో ఎన్నాల్లో ప్రారంభోత్సవం జరుగుతుంది రామచంద్రాపురం విద్యుత్ కర్మాగారంలో 60 మెగావాట్లు, 110 మెగావాట్లు క్రింద మరో 8 జనరేటర్లు 1970 చివరకు నిర్మింపబడుతాయి.

బొకారో, తాతా సంస్థ, అనేక పంచదార మిల్లులకు టర్బో జెనరేటర్, టర్బో కంప్రెసర్స్, స్టీమ్ టర్బైన్స్‌వంటి భారీ పరికరాల సరఫరాకు తమ సంస్థ ఆర్డర్లు సంపాదించినట్లు సూడా ఈ సంస్థ ప్రతినిధి చెప్పారు

విద్యుత్ పరికరాల సరఫరాకు పోటీటుంటే దేశాలని మధ్యప్రాచ్య, ఆగ్నేయాసియా దేశాల నుండి ఈ సంస్థకు సర్వత్రహానాలు వచ్చాయి అయితే అటువంటి సరఫరాలు చేయేట్టి పరిస్థితిలో ఈ సంస్థ ప్రస్తుతంలేదు ఈ సంస్థ ఎదుర్కొంటున్న ముఖ్యమైన ఇబ్బంది దేశవాళి ముడి సరుకు తగినంత లేకపోవటమే నని ఆ ప్రతినిధి చెప్పారు (యు ఎస్ ఐ

ఎస్ సి రైలేకు రు 67 37 కోట్లు ఆదాయం

1967—68 ఎరియర్లు

("ఆంధ్రపత్రిక" ప్రతినిధి)

హైదరాబాదు అక్టోబరు 14 1967—68లో దక్షిణ మధ్యరైల్వేకు 67 37 కోట్ల రూపాయిల ఆదాయం చ్చింది గత ఏడాది కంటే యీ మొత్తం ఎనిమిదోట్ల రూపాయిలు ఎక్కువ.

అన్ని ఖర్చులు పోయి అర్థాత, సాధారణ రవిన్యూకు డివిడెండ్లు చెల్లించిన తర్వాత 1966—67లో కంటే రెట్టింపు నికర మొత్తం అనగా 3 87 కోట్ల రూపాయిలు మిగిలాయి.

ప్రస్తుత ఆర్థిక పరిస్థితిలో పొదుపును పాటించవలసి అవసరం దృష్ట్యా రైల్వే తన నిర్మాణ ఖర్చుతో 81 1 శాతం నుంచి 79.97 శాతానికి, ఉద్యోగులను వినియోగించుకోవడంద్వారా తగ్గించిందని దక్షిణ మధ్య రైల్వే ప్రతినిధి అన్నారు

కేంద్ర ఉద్యోగుల నిరసన వారం

సత్యనారాయణరెడ్డి ప్రకటన

హైదరాబాద్ అక్టోబరు 11 (ఎఐఎ) [illegible] గతీర్చుకునే విధానాలను వెంటనే నిలుపుదల చేయడానికి రాష్ట్రవ్యాప్తంగా సత్యాగ్రహం ప్రారంభించడానికి ఆంధ్రప్రదేశ్ ప్రభుత్వోద్యోగుల సంఘం కార్యాచరణ సంఘం నిర్ణయించారు [illegible] కార్యదర్శి శ్రీ ఎస్. సత్యనారాయణరెడ్డి ఈ పాయంత్రం పేర్కొన్నారు 11 తేదీనుంచి 17 వ తేదీ వరకు నిరసన వారం జరుపుతారు.

హైదరాబాద్‌లో 14 నుంచి నిరాహార దీక్ష ప్రారంభిస్తారు 17 వ తేదీన గవర్నర్ వద్దకు పూరేగింపుగా వెడతారు వినతి పత్రం సమర్పిస్తారు

వ్యక్తి హత్యోద్యమాలకు హరిజనులకు ఒప్పందం

("ఆంధ్రపత్రిక" ప్రతినిధి)

హైదరాబాద్ [illegible] 14 ఖమ్మం జిల్లా పల్లపి గ్రామంలో హరిజనులు, భూస్వాములకు వ్యక్తి కుదిరిందని శ్రీ సంచార్యభవన్ ఎల్లారెడ్డి రాష్ట్రానికి వస్తున్నారు దేవాలయమంత్రి శ్రీ వి. బి. రాజు ప్రతినిధి [illegible] తెలియజేశారు

శ్రీ రజగత [illegible] శాంతి లయలుదేరి పల్లపిపోయారు. అదివారం అభయ పర్యంతం వారిని కలుసుకున్నారు. శ్రీ బొమ్మకంటి సత్యనారాయణరావు, శ్రీ జలగం వెంగళరావు ప్రభుత్వ మంత్రులతో ఉన్నారు. హరిజనులు కలిగి పర్యాలవారు పూర్తిగా శాంతి సామరస్యంతో కలగడానికి తీర్మానించుకున్నారని శ్రీ [illegible] అన్నారు. [illegible] శాంతి [illegible]

సుమిమోటో పరిశ్రమలో ఉద్యోగుల ఆందోళన

కొత్తగూడెం, అక్టోబరు 14 సుమిమోటో పరిశ్రమ ఆవరణలో సంఘం సమావేశ మయింది.

స్థానిక సంఘంవారు కమ్యూనిటీ డెవలప్‌మెంట్ సమితి సంచాలకులతో అనేక అభివృద్ధి పనులు [illegible] 22 కోట్ల [illegible] 1968 69 [illegible] కేంద్ర వ్యవసాయ [illegible] 50,000 [illegible] కోరారు.

కొత్తగూడెం, అక్టోబరు 14 ఇక్కడ [illegible] రోడ్డు పక్కన పెట్టిన ఇద్దరు [illegible] ప్రమాదం [illegible] చనిపోయారు.

స్థానిక పోలీసులు [illegible] జరిపి [illegible] వారి తలిదండ్రులకు అప్పగించారు.

తూర్పుగోదావరిలో వ్యవసాయాభివృద్ధి

8 లక్షల ఎకరాలకు ఐ. ఆర్. 8. పైరు

కాకినాడ, అక్టోబరు 14 — తూర్పుగోదావరి జిల్లాలోని 17 సమితులలో 1968 ఖరీఫ్ ఎంట సీజన్‌లో [illegible] ఎం. ఎస్. యూనిట్ పంట రూ. 791200 లు సంపాదించి చేయబడుతుంది. 17633 ఎకరాలలో ఐ. ఆర్. 8 వేశారు. ఇటీవల జరిగిన జిల్లా అభివృద్ధి మండలి సమావేశానికి కలెక్టరు శ్రీ పి. ఎస్ [illegible] అధ్యక్షత వహించారు. అధిక [illegible] యూరియా యిచ్చే పైరులు వేయడం కోసం [illegible] 20 [illegible] రూపాయలు [illegible]

మరో [illegible] పరిశీలనగా [illegible] కోరారు.

అభివృద్ధి పథకాల [illegible] నూతుల పథకానికి 8.5 [illegible] పెద్దాపురం [illegible] నూతుల పథకాలు [illegible] నిధులు [illegible] తెలిపారు.

మైనర్ ఇరిగేషన్ పథకం కింద [illegible] ఆనకట్ట పథకం త్వరితంగా పూర్తి చేయాలన్నారు.

38 కొత్త ఎత్తిపోతలు ఏర్పాటు చేస్తున్నారు, 30 ఎత్తిపోతలు పూర్తి కావస్తున్నాయి ఎత్తిపోతల శాఖ స్పెషల్ డిప్యూటీ డైరక్టరు శ్రీ వి. వెంకటేశ్వరరావు చెప్పారు.

వ్యవసాయిక కార్మిక సంఘాలకు 462 [illegible] కమ్యూనిటీ [illegible] కాకినాడ ఎజెన్సీ [illegible] పేర్కొన్నారు

వర్తమాన సంవత్సరంలో [illegible] యితి ఉత్పత్తి పథకాన్ని [illegible] అమలు [illegible] యితి అధికారి శ్రీ పి. వెంకట్రావు పేర్కొన్నారు.

ఆకాశవాణి

విజయవాడ

(357.1 మీటర్లు)

ఉ:—6.00 వందేమాతరం 6.10 భక్తి సంగీత 6.45 సూక్తిముక్తావళి 6.50 సంభాషణలు.

మ:— 11.45 ఉన్నత పాఠశాలలకు 12.30 కార్మికుల కార్యక్రమము 1.00 మహిళా సమాజం.

సా:—5.55 స్థానికప్రకటనలు 6.05 ప్రాంతీయ వార్తలు 6.15 వాద్యబృందం 6.30 జానపద గేయాలు 6.45 [illegible] 7.15 [illegible] 8.00 [illegible] (వాచక) 8.30 చిత్రతరంగిణి 9.45 లలితసంగీతం 10.00 ఎస్. ఎస్. బాలు సమ్మాణం 10.35 జనగణమన.

మద్రాసు -

(416.7 మీటర్లు)

ఉ:— 6.00వందేమాతరం 6.45 గాత్ర 8.15 పి. సుగుణగాత్రం 8.45 చిత్రగానం 9.15 వయోలిన్ 9.45 వాద్య సంగీతం 10.30 మధ

థాయ్, భారత్‌ల సంస్కృతి సామ్యం

థాయ్‌లాండ్ రాజగురు వివరణ: విశ్వహిందూ పరిషత్ సభ సమాప్తం

విజయవాడ, అక్టోబరు 14 : "భారత దేశం, థాయ్‌లాండ్ ఒకటే,వేరుకాదు. స్వార్థ పరులవల్ల ఈ రెండు వేరయాయి. దీపావళి, సంక్రాంతి, వాగదేవతా పూజలు అన్ని ఇక్కడి లాగానే జరుగుతాయి. మీరు అక్కడికిరండి రమాణాలు, పద్ధతులు తెలుసుకోండి. పరస్పర సంబంధం ఏర్పరచుకుందాం" అని నిన్న సాయంత్రం థాయ్‌లాండ్‌రాజగురు శ్రీ వామనదేవముని ఆంధ్రప్రాంత విశ్వహిందూ పరిషత్ మహాసభ ముగింపు సమావేశంలో ఉద్బోధించారు.

రెండు రోజులుగా నిర్వహింపబడ్డ ఈ మహాసభ నిన్న సాయంత్రం సమాప్తమయింది. శ్రీనిత్యానందస్వామి (కైలాసఆశ్రమ స్థాపకులు, కాశీవాస్తవ్య) అధ్యక్షత వహించారు. శ్రీ జటావల్లభుల పురుషోత్తం స్వాగతం పలికారు. ఆధిభారత విశ్వహిందూ పరిషత్ ప్రధాన కార్యదర్శి శ్రీ శివశంకర్ అల్టే థాయ్‌లాండ్ రాజగురుకు స్వాగతం పలికి విశ్వ హిందూ పరిషత్ విశిష్టతను వివరించారు.

900 మంది ప్రతినిధులు ఆంధ్ర దేశం నలుమూలలనుండి ఎల్గొన్న ఈ మహాసభ దేదీప్యమానంగ సమావేశంలో శ్రీయుతులు బ్రహ్మచారి విశ్వనాథ్ (బొంబాయిలోని మహామండలేశ్వరులు) సాధు జనాభాయ్, స్వామి భవుమానంద, స్వామి హంసానంద, శ్రీ రామ్ శరన్, కుందుర్తి వెంకట నరసయ్య, ఉమా మహేశ్వర పండిట్ ప్రసంగించారు.

విషయ నిర్ణయ సభా సమావేశంలో శ్రీయుతులు టి లక్ష్మీనారాయణ (కార్యదర్శి) తాడికొండ లింగమూర్తి (విభాగ కార్యదర్శి) భాగవతుల లక్ష్మీనారాయణ (ఖమ్మం), పూడూరి వెంకటరమణమూర్తి (తూర్పు గోదావరి) సంజీవరాయశాస్త్రి (పొద్దుటూరు) వాసా సుబ్రహ్మణ్యశాస్త్రి (అనకాపల్లి), వి రంగాచార్యులు (నల్గొండ), పి కృష్ణమూర్తి (కార్యదర్శి విశ్వ హిందూ పరిషత్, మద్రాసు శాఖ) శంకరశాస్త్రి (దక్షిణ ప్రాంత కార్యదర్శి మొదలగు వారు ప్రసంగించారు

శ్రీ థాయ్‌లాండ్ రాజగురు తమ ప్రసంగంలో థాయ్‌లాండకు స్వర్ణభూమి అని పేరు. దానికి జంబూ ద్వీపమైన భారత దేశానికి చాలా సంబంధం వుంది థాయ్‌లాండ్‌లో బ్రాహ్మణ ధర్మ సనాతన ధర్మం వుంది. ఆశోకుని పూర్వంనుండి కూడా వుంది. రాజ వంశంలో జరిగే ధార్మిక కార్యాలన్నీ ఇక్కడ మాదిరే జరుగుతాయి బుద్ధ ధర్మం ఆక్కడ రాజధర్మం బుద్ధుడు కూడా తనస్వుచేసిన మానవ ధర్మాన్నే ప్రచారం చేశారు. రాజులంటే ప్రజలలోను కణకణంలోను సనాతన ధర్మమే వుంది వాల్మీకి వంశ, గోత్రాలవారు తెలియవు చరిత గ్రంథాలు కొన్ని మాత్రమే వున్నాయి అన్నారు.

థాయ్‌భాషలో చేసిన రాజగురు ప్రసంగాన్ని ఆయన కార్యదర్శి శ్రీ విద్యాధర శుక్లా హిందీలో తర్జుమా చేశారు శ్రీ సంగమేశ్వరశాస్త్రి తెనుగులో అనువాదం చేశారు.

ప్రధాన కార్యదర్శి శ్రీ తూములూరి లక్ష్మీనారాయణ గుండన మూర్తులతో కార్యక్రమం ముగిసింది అంతరం హిందువుల పండుగలకు సంబంధించిన ఫిలిం ప్రదర్శన జరిగింది.

ఆళ్లిలపు చౌకబారు వాగ్మయమును, చవక చిత్రములు వేషధారణలు నగ్నచిత్ర సినిమాలు ప్రజాశీలమును భగ్నపరచుటకు సభవారు ఎంతగానో గర్హిస్తున్నారు సెన్సారు బోర్డులు వీటిని ప్రోత్సహిస్తున్నవి ప్రభుత్వము సబ్సిడీలు యిచ్చి ప్రోత్సహించు చున్నది. పౌరాణిక విషయములను కూడా వక్రించి ప్రదర్శించుట జరుగు తున్నది దీనిని అరికట్టవలసినదిగా ప్రభుత్వమును హెచ్చరికచేస్తూ ప్రజలు తగు విధముల ఆందోళన చేయవలసిందిగా ప్రజా సంఘములు, సంస్థలను యీ సభవారు కోరుతున్నారు.

ప్రాంతమందు ధర్మప్రచారమునకు, మార్గదర్శమునకు, మతాంతరీకరులై యున్న వారిని మరల హిందువులుగా చేయుటకు అధ్యాత్మిక ఉన్నతి పెంచుటకు ప్రాంతమందలి సాధు,సంత, పండిత, ప్రభోధక, ధర్మ కర్తృదులతో మార్గదర్శక సమితినొకటేర్పరచుటకు తీర్మానించడమైనది.

ప్రతిమటము, ప్రతి ఆశ్రమమునకు సంస్థరించండి ధర్మప్రచార పందక వెనుకబడియున్న కార్మిక, కర్షక, హరిజన గిరిజనాదులకు ధర్మమును అందించుటకు కార్యకర్తలను నేటాయించి సమిష్టికృషి చేయాలని కోరుచూ సమితివారు ఏకగ్రీవంగా తీర్మానించారు.

ప్రతి ఏడాది నెం రోజంపాటు లేక వారం రోజంపాటు, శిక్షణ తరగతులను నిర్వహించి అందులో హిందూ ధర్మప్రచారకులను తయారు చేయుటకు ప్రాంతస్థాయిలో తర్ఫీదు యివ్వబడునని తీర్మానించబడినది.

రాబోవు సంవత్సరాంతమున వివిధ శాఖలు చేయవలసిన కార్యకలాపములను నిర్ణయిస్తూ తీర్మానించబడినది.

వెనకపడ్డ వర్గాలలో ధార్మిక ప్రచారం

సాధుసంత్ సమ్మేళన నిర్ణయం

విజయవాడ, అక్టోబర్ 14 : గ్రామ గ్రామాన ధార్మిక ప్రబోధము సక్రమంగా జరగడానికి, ధర్మ ప్రచారం అందక వెనకపడి ఉన్న హరిజన, గిరిజనవాడలలో ప్రత్యేకంగా ధర్మ ప్రచారం చేయటానికి, సాధు, సంత్, పండిత, ప్రబోధక, అర్చక, పురోహిత, ధర్మ కర్తాది వర్గాలతో విశ్వ హిందూ పరిషత్ మున్నూరు కార్యకర్తలతో కూడిన సమిష్టి వ్యవస్థ ఏర్పాటుకావాలని కోరుతూ నిన్న ఉదయం ఇక్కడ శ్రీ లక్ష్మీనారాయణ వైశ్య కళ్యాణ మందిరంలో విశ్వ హిందూ పరిషత్ ప్రథమ వార్షికోత్సవ సందర్భంగా ఏర్పాటుచేయబడ్డ సాధు, సంత్, పండిత, ప్రబోధక, గాయక, కీర్తన గాయకుల సమ్మేళనం తీర్మానించింది.

ధర్మ ప్రచారకులకు, ధార్మికరంగాన కృషి చేయు కార్యకర్తలకు అవసరమైన శిక్షణ ఇవ్వటానికి యోజనాబద్ధమైన కృషి జరగాలని మరో తీర్మానంలో పేర్కొన్నారు.

హిందువులనందరిని సమైక్యపరచడానికి వారి మధ్యనున్న సామాన్య సూత్రముల గుర్తింపుచేయు సాహిత్యాన్ని సృష్టించాలని సాహిత్యవేత్తలను అర్థిస్తూ తీర్మానించారు.

ఈ కార్యక్రమాన్ని రూపొందించటానికి శ్రీయుతులు స్వామి రామకృష్ణానంద, ఉమామహేశ్వరపండితులు, శ్రీరామ్‌శరన్‌వారూ ఎరుకలయ్యగార్లతో ఒక ఉపసంఘాన్ని నెలకొల్పి ఇంకా ఇతరులను చేర్చుకోటానికి ఈ సంఘానికి అధికారమిస్తూ తీర్మానించారు.

ఈ సమ్మేళనం ఆంధ్ర సాధు పరిషత్ అధ్యక్షులు శ్రీ నిత్యానందస్వామి అధ్యక్షతన జరిగింది. శ్రీయుతులు రామకృష్ణ (సాధు సమాజ కార్యదర్శి), కొల్లాటి కృష్ణమూర్తి, హంస నందస్వామి, విశ్వనాథ్‌బ్రహ్మచారి, సాధుజనాభాయ్, వాగయ్య (హరిజనులు) ప్రసంగించారు.

శ్రీ ఉమామహేశ్వరపండిట్ తమ స్వాగతోపన్యాసంలో "మన సమాజంలో చాలామంది ధార్మిక ప్రచారం అందక క్రైస్తవ, ముస్లిం ప్రభావానికి లేక నాస్తిక, కమ్యూనిస్టు ప్రభావానికో బలి అవుతున్నారని, అన్నారు.

సమ్మేళన అధ్యక్షులు శ్రీ నిత్యానందస్వామి తమ ప్రసంగంలో వాడవాడలా హిందూ పరిషత్ ఆశయాలు, మన మత గ్రంథాల ప్రాముఖ్యాన్ని వివిధగా ప్రచారం చేయాలని ఇతర మతస్థులు మన రాముని కృష్ణుని అవహేళన చేస్తూ దుష్ప్రచారం సాగిస్తుంటే "సెక్యులరిజం" అనే పేరుతో మన ప్రభుత్వం ఉపేక్షించడాన్ని గర్హించారు. విశ్వ హిందూ పరిషత్ ఆయా మతాలవారికి సమాధానమివ్వాలని వారి పత్రికలను తట్టుకొనేందుకు వలసిన కార్యకర్తలను తయారు చేసుకోవాలని ప్రబోధించారు.

సీతానగరంవద్ద పుష్కరస్నానాలు

గుంటూరు, అక్టోబరు 14 : కృష్ణా నదిలో సీతానగరంవద్ద మొన్న పుష్కరం మొదటి రోజున ఏడ్వేలమంది స్నానాలు చేశారు. నిన్న సుమారు 75 వేలమంది వరకు స్నానాలు చేశారు.

స్నాన ఘట్టంలో విద్యుద్దీపాలు ఏర్పాటు చేశారు. యాత్రికులకోసం పెద్దవద్ద కుకాయిలను, కిరాణా దుకాణాన్ని ఏర్పాటు చేశారు.

ఆర్. టి. సి. వారు సీతానగరానికి రోజూ 20 ప్రత్యేక బస్సులను నడుపుతున్నారు. 250 మంది పోలీసులు, 150 మంది హోంగార్డులు ఉన్నారు.

ఈ సందర్భంగా ఏర్పాటు చేసిన ప్రదర్శనకు జిల్లా పరిషత్ అధ్యక్షుడు శ్రీ మేడూరి నాగేశ్వరరావు వెన్న ప్రారంభోత్సవం జరిపారు. అసిస్టెంట్ జిల్లా పౌరసంబంధ అధికారి శ్రీ ఎన్. గోపాలకృష్ణమూర్తి స్వాగతం చెప్పారు.

జి. టి. రోడ్డునుంచి సీతానగరానికి రోడ్డు పల్లి పంచాయతి ప్రత్యేకంగా నిర్మించిన ఆరు ఫర్లాంగుల గాంధిరోడ్డుకు కలెక్టర్ శ్రీ ఎం. వెంకటరత్నం ప్రారంభోత్సవం చేశారు.

కలెక్టర్ శ్రీ వెంకటరత్నం, పరిషత్తు అధ్యక్షుడు శ్రీ నాగేశ్వరరావు, జిల్లా రెవెన్యూ అధికారి శ్రీ ఎన్. వి సుబ్రహ్మణ్యం, కలెక్టర్ పి. ఎ. శ్రీ మహమ్మద్ ఆలి, ఆర్. డి. ఒ. శ్రీ టి. పాండురంగం, రోడ్లు డివిజనల్ ఇంజనీర్ శ్రీ కె. దుర్జటినారాయణ పుష్కరం ఏర్పాట్లు తనిఖి చేస్తున్నారు.

అమరావతిలో

అమరావతివద్ద మొన్న పదివేల మంది పుష్కర స్నానాలు చేశారు. ఇక్కడికి కూడా ఆర్. టి. సి. ప్రత్యేక బస్సులను నడుపుతోంది.

ఉపప్రధాని శ్రీ మొరార్జీ అక్టోబర్ 4న ప్రెసిడెంట్ జాన్సన్‌ను కలుసుకున్నప్పుడు, ఆయనకు గాంధిశతజయంతి ప్రచురణలను బహూకరించారు.

భారత, నేపాల్ దేశాల సహకారం

భాట్మండులో జరిగిన పౌరసన్మాన సభలో రాష్ట్రపతి జాకీర్ హుసేన్ ప్రశంస

కాట్మండు, అక్టోబరు 14: ఉభయ దేశాల లబివృద్ధికి భారత, నేపాల్‌ల మధ్య మరింత సహకారం అవసరమని రాష్ట్రపతి డాక్టర్ జాకీర్ హుసేన్ నిన్నక్కడ నొక్కి చెప్పారు.

తమ గౌరవార్థం భాట్మండు నగర పంచాయతీ చేసిన పౌర సన్మాన సభలో రాష్ట్రపతి మాట్లాడుతూ, పరస్పర సహకారానికి భారత, నేపాల్ దేశాలు మంచి ఉదాహరణగా వ్యవహరిస్తున్నందుకు హర్షం వ్యక్తం చేశారు. భవిష్యత్తులో ఈ సహకారం మరింత రెట్టింపొందగలదనే తాము ఆశిస్తున్నామన్నారు.

టూరిజం అభివృద్ధికి భారత, నేపాల్ దేశాలు సమిష్టిగా కృషిచేయడం అవసరమని డాక్టర్ హుసేన్ చెప్పారు. బూరిస్ట్ పరిశ్రమ అభివృద్ధికి ముఖ్యంగా పోఖ్రా, లుంబినీలను టూరిస్ట్ కేంద్రాలుగా అభివృద్ధి చేయడానికి నేపాల్‌కు భారతదేశం పూర్తి సహకరించడానికి సిద్ధంగా ఉన్నదని రాష్ట్రపతి చెప్పారు.

కోసీ, గండక్ నదుల జలాలను సరిగా వినియోగించుకొనడానికి జరిగిన కృషి ఈనదుల వరదను అరికట్టడానికి తీసుకున్న చర్యలవల్ల ఉభయదేశాల ప్రజల అభివృద్ధి, సుఖజీవనాలలో సూతనాధ్యాయం ప్రారంభమైందన్నారు. ఈ ప్రాజెక్టుల నిర్వహణలో సహకరించినందుకు నేపాల్‌కు భారతదేశ కృతజ్ఞతను తెలియజేశారు. భారతదేశ సహాయంతో నేపాల్‌లో 110 ప్రాజెక్టులు పూర్తి అయినాయనీ, ఇంకా అనేక ప్రాజెక్టులు నిర్మాణంలో ఉన్నాయని అంటూ ఇందుకు రాష్ట్రపతి హర్షాన్ని వ్యక్తంచేశారు.

భాట్మండు శిల్ప శాస్త్రానికి రాష్ట్రపతి ప్రస్తుతిస్తూ, నవీన విధానాలను అనుసరించడంలో భాట్మండు ఒక్క ఆసియాలోనేకాక, ప్రపంచంలోనే అత్యంత సుందర నగరాలలో ఒకటి కాగలదన్నారు.

ఈ పౌర సన్మానం భాట్మండులోని హోటల్ ఎయిర్ థియేటరులో జరిగింది. ఎటేవతి అధ్యక్షుడు శ్రీ వాగేశ్వరరావు, జిల్లా రెవెన్యూ అధికారి శ్రీ ఎన్. వి సుబ్రహ్మణ్యం, కలెక్టర్ పి. ఎ. శ్రీ మహమ్మద్ ఆలి, ఆర్. డి. ఒ. శ్రీ టి. పాండురంగం, రోడ్లు డివిజనల్ ఇంజనీర్ శ్రీ కె. దుర్జటినారాయణ పుష్కరం ఏర్పాట్లు తనిఖి చేస్తున్నారు.

అమరావతిలో

అమరావతివద్ద మొన్న పదివేల మంది పుష్కర స్నానాలు చేశారు. ఇక్కడికి కూడా ఆర్. టి. సి. ప్రత్యేక బస్సులను నడుపుతోంది.

అంతరిక్షంలో సమాగమనం

లబ్నాల్లో 7 అద్భుతచర్య

కేప్‌కెన్నెడీ, అక్టోబర్ 14 : అమెరికా ప్రయోగించిన అంతరిక్ష నౌకల అప్పోల్లో—7 మొన్న అంతరిక్షంలోని మరొక రాకెట్‌తో సమాగమనం సాధించింది. భవిష్యత్తులో జరుగనున్న చంద్రమండల యాత్ర ప్రయోగంలో అంతరిక్ష నౌకలు అంతరిక్షంలో చిక్కుకుపోతే రక్షించడానికి ఇటువంటి చర్య అవసరమవుతుంది.

అప్పోల్లో—7 రాకెట్‌ను సాటర్న్—1బి రాకెట్‌కు 23 మీటర్ల దూరంలో తీసుకువెళ్లి అప్పులో చోదకులు ఈ సమాగమనాన్ని సాధించారు.

అప్పులో—7 అంతరిక్ష నౌకలో ప్రయాణం చేస్తున్న ముగ్గురు రోదసీ యాత్రికులు షిర్రా, కన్నింగ్‌హామ్, ఈస్లీల రొంప, జలుబుతో బాధపడుతున్నట్లు తెలుస్తున్నది.

అప్పులో—7 లో మరో నౌక సమాగమన చర్యను అంతరిక్ష యాత్రికులు చాలా పురాతన రకం పరికరాలతోనే సాధించారు. అపోలో—7తో సమాగమనం జరిపిన మరో నౌక సాటర్న్—1 నౌకకుకూడా అప్పులో 7 తోపాటుగానే ప్రయోగించారు.

భారత్‌లో కాశ్మీర్ విలీనానికి చట్టరీతా తిరుగు లేదు

బక్షీ ప్రకటన: 53 వరకు అబద్ధాల్లా ప్రకటనలే దీనిని బలపరచు చేస్తున్నాయని వివరణ

శ్రీనగర్, అక్టోబరు 14 : భారత్‌లో జమ్ము—కాశ్మీర్ విలీనీకరణ తిరుగులేనిది, చట్టంలో తాత్కాలికం అనేది ఏమీలేదు. భారత రాజ్యాంగంలో కానీ, బ్రిటిషు పార్లమెంటుచేసిన భారత స్వాతంత్ర్యం చట్టంలో గానీ, ఒకసారి విలీనీకరణ అయిన తరువాత దానిని తిరుగులేడే వీలు పొందుపరచబడలేదు. అని జమ్ము కాశ్మీర్ నేషనల్ కాన్ఫరెన్సు నాయకుడు శ్రీ బక్షీ ఘులాం మహమ్మద్ నిన్న పేర్కొన్నారు.

విలేఖరుల గోష్ఠిలో మాట్లాడుతూ, 1947 అగాయతు రాష్ట్ర సమష్టి నాయకత్వంలోని వివిధ నాయకులు చేసిన ఎన్నికటనలను తాము ఉదాహరణగా ఇవ్వగలమని శ్రీ బక్షీ ఘులాం మహమ్మద్ వివరించారు.

షేక్ అబ్దుల్లా ఏర్పాటు చేసిన మహాసభలో తమ పార్టీ వైఖరిని గురించి శ్రీ బక్షీ ఈ క్రింది విధంగా వివరించారు. భారత్‌తో ఆవిచ్ఛిన్న సంబంధం, రాజ్యాంగంలో హామీలను కట్టుబడి వుండి పేదరికం, నిరక్షర, నిర్మూలనకు సాంఘిక పురోగతి, సాంఘిక న్యాయం వుండే పరిస్థితి ఏర్పడుటకు కృషి చేయుట, ప్రజలకుతమ పాలక వ్యవస్థను ఎన్నుకొనుటలో వారు నిర్వహించవలసిన పాత్ర గురించిన పరిజ్ఞానం వారికి కలుగజేయుట, అధికార వికేంద్రీకరణ, రాష్ట్రంలోని అన్ని అధికార విభాగాలకు సమర్థవంతమైన ఎన్నికలు సరిగా జరిపించటం ఇవి తమ పార్టీ వైఖరిగా శ్రీ బక్షీ వివరించారు.

రాష్ట్రంలో నిష్పక్షపాతంగా ఎన్నికల నిర్వహణ జరుగకపోవటమే "ఇర్దుబాటు సక్రమంగా లేకపోవడానికి సంబంధించిన సమస్యలన్నింటికీ కారణమని తాము అభిప్రాయపడుతున్నామనీ, నిష్పక్షపాతంగా ఎన్నికలు జరపటమే అన్ని సమస్యలకు పరిష్కారానికి మార్గమని ఆయన నిరూపించారు.

స్థానికులైన ప్రముఖులను వారు లోగడ చేసిన వాగ్దానాలను ప్రకటనలను గుర్తుకు తెచ్చి శ్రీ బక్షీఘులాం మహమ్మద్ 1948 లో షేక్ అబ్దుల్లా ఈ క్రింది విధంగా అని వున్నారని ఇలా ఉదాహరించారు. "భారత్‌నుండి వేరుపోయే ఉద్దేశ్యం మాకు లేదు. భారత్‌తో విలీనీకరణ సంపూర్తిగా జరిగింది. కాశ్మీర్ రాజకీయ, సాంఘిక, సాంస్కృతిక ప్రయోజనాలన్నీ ముమ్మాటికీ భారత్‌తో అక్షరమే తిరుగులేని విధంగా చేరిపోవడం స్థైర్యే ఆధారపడి వున్నవి అని నా విశ్వాసం" అని షేక్ అబ్దుల్లా 48 లో అన్నారని బక్షీ వివరించారు.

—:o:—

న్యూఢిల్లీ, అక్టోబర్ 14 : జర్మనీ ఫెడరల్ రిపబ్లిక్ జర్మనీ అధ్యక్షునికి, ఆప్తుని స్థాన రాజకు వారి జన్మదినోత్సవాల సందర్భముగా రాష్ట్రపతి డాక్టర్ జాకీర్ హుసేన్ శుభాకాంక్షలు పంపారు.

పిడుగుపాటుకు అరవంగురి మృతి

మధురై, అక్టోబర్ 14 : ఇక్కడకు 6 మైళ్ల దూరంలో ఉన్న ఉత్తమపాలయం సమీపంలో పరిచేలో కోతల పని సాగిస్తున్న ఆరుగురు వ్యక్తులు ఈవేళ సాయంకాలం పిడుగుపాటువలన మృతిచెందారని ఇక్కడ అందిన సమాచారంద్వారా తెలియవచ్చింది.

భారీ వర్షాలు కురిసినమీదట తీవ్రంగా ఉరుములు, మెరుపులు సంభవించినట్లు ఆ వార్త వివరించింది. ఇతర వివరాలేవీ తెలియలేదు.

కేంద్ర మంత్రివర్గ అతి ముఖ్య సమావేశం

శుక్రవారంనాడు ఏర్పాటు

న్యూఢిల్లీ, అక్టోబర్ 14 : వచ్చే శుక్రవారంనాడు జరిగే మంత్రివర్గ అత్యంత ముఖ్య సమావేశంలో పాల్గొనడానికి వీలుగా ఆ రోజున ఢిల్లీలో ఉండవలసిందని కేంద్రములోని కాబినెట్ మంత్రులందరికీ తెలియజేశారు.

ప్రస్తుతం ఉపప్రధాని శ్రీ మొరార్జీ సహా కొందరు మంత్రులు పర్యటనలో ఉన్నారు. వీరు అంతా ఆ రోజునకు ఢిల్లీకి రావడానికి అవసరమైన ఏర్పాట్లు చేసుకోవలసి ఉంది.

గత నెల 19న జరిగిన సమ్మెలో పాల్గొన్న కేంద్రప్రభుత్వ ఉద్యోగుల సమస్యను గురించి శుక్రవారంనాడు మంత్రివర్గం చర్చించవచ్చునని తెలుస్తోంది.

ప్రధానమంత్రి శ్రీమతి ఇందిరాగాంధి ఈనెల 17న ఢిల్లీకి తిరిగి వస్తున్నారు.

—:o:—

'పెళ్ళి' నేరం

కేరళలో ఒక కళాశాల అనుసరించిన పద్ధతి

త్రివేంద్రం, అక్టోబర్ 14 : కొట్టాయం దగ్గరగల చెంగన్‌చెర్రీలోగల క్రైస్తవ కళాశాలలో 7 సం. లుగా అధ్యాపకురాలిగా పనిచేస్తున్న కుమారి ఉసాక్‌కోషి అకస్మాత్తుగా ఉద్యోగం తొలగించినట్లు తెలియజేశారు. ఆమె చేసిన నేరమల్లా కుమారి ప్రతిపత్తిని క్షీణింపగా మార్చుకోడమే. పెళ్లి చేసుకున్న నేరానికి ఆమెను ఉద్యోగంలో నుంచి తొలగించారట.

కాలికట్ జిల్లాలోని మంచాడ్ అనేచోట మరో కళాశాలలోని అధ్యాపకులకు 3 మాసాలుగా అసలు జీతాలే లేవుట. పైగా ఈ కళాశాలను నిర్వహిస్తున్న కమిటీ మానేజరు పంచాయితీమంత్రి శ్రీ పి.ఎం. అహమ్మద్‌కుట్టీ అనికూడా కేరళ ప్రభుత్వం కళాశాలల సంఘం అధ్యక్షుడు శ్రీ స్కారియా నెల్లడించారు.

ఒలింపిక్ హాకీ పోటీలో భారత్ న్యూజిలాండ్ గెలుపు

మెక్సికోసిటీ, అక్టోబర్ 14 : ఒలింపిక్ హాకీ పోటీలో నిన్న న్యూజిలాండ్2—1 స్కోరు తేడాతో ఇబ్బందికర ప్రదర్శన బరిలింపిక్ హాకీ ఛాంపియన్‌గా ఉన్న భారత్‌ను వోడించింది. ప్రాథమిక పోటీలో భారత్ వోడిపోవడం ఇదే ప్రథమం.

నిన్న యిక్కడ గ్రూప్—ఎ ఒలింపిక్ హాకీ పోటీలో అటు సగం వేళలో న్యూజిలాండ్ భారత్‌పై 2—0 ఆధిక్యతకు చేరుకొన్నది.

అటు ఇక్కడ సిక్స్‌హూకా గ్రౌండ్సులో జరిగింది.

న్యూజిలాండ్ జట్టులో పాత్ ధామ్సన్, జాన్ క్రిస్టియన్‌సెన్, జాన్ బోరన్, జారీ మెయిస్టర్ మొదలైనవారు ఉన్నారు.

సర్‌జక్ట్‌సింగ్ పాస్ చేయటంతో న్యూజిలాండ్‌కు పెనాల్టీకార్నర్ లభించింది. దానిలో న్యూజిలాండ్‌కు ఆధిక్యత ఏర్పడింది.

అటు సగంలో చివరి నిముషంలో సెంటర్ హాఫ్ నిల్సన్‌మెయిస్టర్ చెండను గోలుకొట్టారు.

అటు మూడడానికి దాదాపు 500 మంది వచ్చేశారు.

భారత జట్టులో శ్రీయుతులు ఆర్. క్రిస్టీ, ప్రీతిపాల్‌సింగ్, సర్‌జక్ట్‌సింగ్, బల్‌బీర్‌సింగ్ (సర్వీసెస్), జగ్‌జీత్‌సింగ్, హర్మిక్ సింగ్, బల్‌బీర్‌సింగ్ (రైల్వేలు), బాల్‌కిషన్, హర్‌బిందర్‌సింగ్, ఇందర్‌సింగ్, తర్సెమ్‌సింగ్ ఉన్నారు.

న్యూజిలాండ్ జట్టులో, లోజ్ నికోల్‌సన్, లోజర్ తోపీ, ఎలెస్‌పీటల్‌సన్, కీత్ ధామ్సన్, సిల్విస్ మెయిస్టర్, జాన్‌లస్కీ, బ్రూస్‌జక్స్, జాన్ క్రిస్టియన్‌సెన్, ఎలెనా, పీటింగ్టర్, జారీ మెయిస్టర్, జాన్‌బోరన్ ఉన్నారు.

7 సార్లు ఒలింపిక్ ఛాంపియన్‌లుగా నెగ్గిన భారత్ ఉపఖండం జట్టుపై గెలుపొందిన విశిష్ట గౌరవాన్ని న్యూజిలాండ్ సంపాదించింది.

ఆమ్‌స్టర్‌డామ్‌లో 1928లో ఒలింపిక్స్ హాకీ స్వర్ణపతకం సంపాదించిన నీటట భారతదేశం ఒకసారి మాత్రమే, అదీ తోటి పాకిస్తాన్‌చేత వోడిపోవటం జరిగింది.

ఇప్పుడు గ్రూప్—ఎలో అతి బలహీనమైన న్యూజిలాండ్ జట్టులో భారత్ ఘన్న న్యూజిలాండ్‌లో వోడిపోవడం జరిగింది.

న్యూజిలాండ్‌కంటే ఎక్కువ బలమైన జట్లుగా భావించబడే ఉభయ జర్మనీలు, స్పెయిన్, బెల్జియంలతో భారత్ ఇంకా ఆడవలసి ఉన్నది.

రొడీషియా స్వాతంత్ర్య సమస్య

బ్రిటన్, రొడీషియాల మధ్య అంగీకారం కుదరనిస్థితి

జొహాన్స్‌బర్గ్, అక్టోబరు 14 : రొడీషియా స్వాతంత్ర్యం విషయంపై బ్రిటిష్ ప్రభుత్వంతో ఎలాంటి ఒప్పందం కుదరలేదని నిన్న రాత్రి స్వదేశానికి తిరిగి వెళ్ళే ముందు రొడీషియా ప్రధాని స్మిత్ ప్రకటించారని దక్షిణాఫ్రికా వార్తా సంస్థ తెలియజేసింది.

గిరిజనుల ముందంజ

కొత్తగూడెం, అక్టోబరు 14—రాంపేడు సమితికి చెందిన గిరిజనులు పూసపల్లి గ్రామంలో నిర్మించి తలపెట్టిన ఒక నీటికుంటకు గాను రూ 1200లు సమర్పించారు. ఈ నీటి కుంటకు రు 4800లు ఖర్చు అవుతుందని అంచనా. మిగిలిన పైకం జిల్లా అభివృద్ధి మండలి వారు మంజూరు చేస్తారు.

మీకు సేవ చేసేందుకు మరొక బ్రాంచి
మీరుసేవ కొనసాగించి
రాజమండ్రి
ఆంధ్రప్రదేశ్
లో
1968 అక్టోబరు 17వ తేదీన
తెరుస్తున్నాము
పంజాబ్ నేషనల్ బ్యాంక్
భారత దేశమంతటా 500కి పైచి బ్రాంచీలున్నాయి
PR-PNB-588 Tel

ఇంకోసారి-
జనుల కోరిక ప్రకారము
ఉచితము
స్టెయిన్‌లెస్ స్టీల్
టీ చెంచా

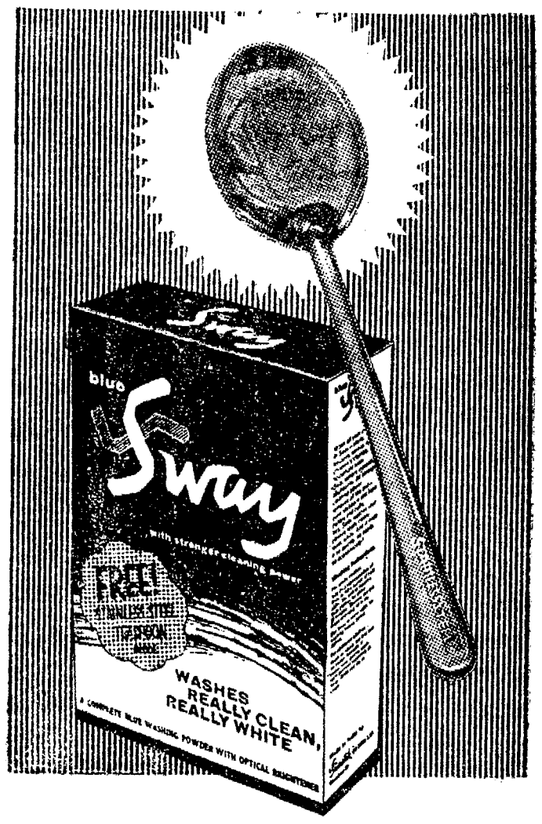

విశేషమైన బహుమానము
మొదటిసారిగా—స్వేత్రొత్త మీడియమ్ ప్యాకుతో
త్వరపడండి—స్టాకులు ఉన్నంత వరకు!
మీ బట్టలను ఎంతో శుభ్రముగా, మరకలు లేకుండా తెల్లగా ఉతుకుకోండి. క్రొత్త మీడియమ్ ప్యాకు స్వేను నేడే కొనండి. దీనిలో ఒక స్టెయిన్‌లెస్ టీ చెంచా బహుమానముగా పెట్టబడింది!
బ్లూ స్వేలో ఎక్కువ శుభ్రపరచే శక్తి ఉన్న కొరబడ్డుచా బట్టలను ఎక్కువ శుభ్రముగా, ఎక్కువ తెల్లగా శుభ్రపరుస్తుంది.

ఉరుగ్వే సాంస్కృతికశాఖామంత్రి శ్రీ ఫెడెరికో గేరియా కవుర్తో సెప్టెంబర్ 28 వ తేదీన శ్రీమతి ఇందిరాగాంధీకి "హామేజ్ టు జవహర్‌లాల్ నెహ్రూ" అనే గ్రంథాన్ని బహూకరించారు.

గంటల పంచాంగం

శ్రీ శోభకృత్ సం. ఆశ్వయుజ బ. అష్టమి మంగళ వారం

1968 సం. అక్టోబరు 15 మంగళవారం సూర్య: అష్టమి: వ. 9.27, పుష్యమి ఉ. 7.17, వర్జ్యం: వ. 3.54 మొదలు 5.38 వరకు.

1968 సం. అక్టోబరు 16: బుధవారం సూర్య: నవమి: వ. 10.42, పుష్య: వ. 9.09, వర్జ్యం: రా. 10.33 మొదలు 12.14 వరకు.

ఆంధ్రపత్రిక

ఒక్కటియై యొనరించిన
పత్రిక యక్షయీయము తన మనంబునెఱుగు దా
నెవరికును నవి పేయుటనికి
వరియింపము వరుసు ధర్మఫలముల్ కొఱకున్.
(మహాభారతము)

శ్రీ శోభకృత్ సం. ఆశ్వయుజ బ. అష్టమి మంగళ వారం

దక్షిణ అమెరికాలో ప్రధాని యాత్ర

—:o:—

దక్షిణ అమెరికా దేశాలలో భారత ప్రధాని యాత్ర పూర్తి అయింది. ఆమె ఆ యాత్రను ముగించుకొని ఇంటి ముఖం పట్టారు పైకి చూస్తే ఈ యాత్ర చాలా జయప్రదం అయినట్లు కనిపిస్తుంది కాని ఈ యాత్రలో ఉన్న అసలు లక్ష్యం అనగా ఆ దక్షిణ అమెరికా రాజ్యాలతో వర్తక వాణిజ్య సంబంధాలను పెంపొందించుకొనే విషయం, ఎంతవరకు సఫలం అయినది అన్న దానిపై ప్రధానమంత్రి ఈ యాత్రా సాఫల్యం ఆధారపడి ఉంటుంది.

ఈ దక్షిణ అమెరికా దేశాల ప్రయాణ సందర్భంగా వెలువడిన నమస్టీ ప్రకటనలను చూచినట్లయితే ఈ లక్ష్యం కొంతవరకు పూర్తిలో పడే ఎద్దతి కనిపిస్తున్నది. ఇందుకు కొన్ని కారణాలు ఉన్నాయి దక్షిణ అమెరికా దేశాలు ఎదుర్కొంటున్న సమస్యలకు, భారతదేశం ఎదుర్కొంటున్న సమస్యలకు ఎంతటి సాదృశ్యమో ఉంది అయితే ఇద్దుట సాదృశ్యం లేని విషయంగా ఉన్న దానిని విస్మరించి కూడదు ఆ దేశాలలో ఏ దేశంలో గాని మనకు ఉన్నట్లు జనాభా సమస్య లేదు తక్కిన సమస్యలలో సాదృశ్యం ఉన్నదంటే, ఈ ఒక్క విషయంలో సాదృశ్యం లేకపోవడం వలన అసలు సమస్యల్లో పెద్ద తేడా వచ్చేస్తున్నది కాబట్టి అభివృద్ధి సాధన విషయంలో అద్దుట ఆ దేశాలవారి ఆలోచనలకు, ఇద్దుట మన ఆలోచనలకు సాదృశ్యం తక్కువ. ఆ దేశాలవారు అభివృద్ధి సాధనకు అనుసరించదగు పద్ధతులకు, ఇద్దుట మన దేశం అనుసరించదగు పద్ధతులకు అంత సారూప్యం ఉండదు. ఈ విషయాన్ని గ్రహించకపోతే, అసలు సమస్యా స్వరూపం మరుగున పడుతుంది.

ఇక ఆ దేశాలకు, భారత దేశానికి ఉన్న సాదృశ్యం అంతా దారిద్ర్య సంబంధ సమస్యలకు సంబంధించి నంత. అప్పటికూడా వారికి ఉన్న వీళ్లు మనకు లేవు. అమెరికా రాజ్యాల సంస్థ క్రింద ఆ దేశాల ఆర్థికాభివృద్ధికి అమెరికా పూనుకుంటుంది. అటువంటి ఏర్పాటు మనకు లేదు. అందుచేతనే ఆ దేశాలు భారత దేశంతో సాంస్కృతిక సంబంధాలను, కొంతవరకు వర్తక వాణిజ్య సంబంధాలను అధికం చేసుకోగలందులకు ప్రయత్నం మాత్రం చెయ్యగలవు. ఈ వర్తక వాణిజ్య సంబంధాల వ్యవహారంలో పూర్వపు చరిత్రను చూస్తే, అది అంత ససిగా కనిపించదు. ఆ ప్రాంతంలోని కొన్ని రాజ్యాలతో భారతదేశం వర్తక వాణిజ్య సంబంధాలు ఒక ఎస్టిమేట్లోఉన్నా, ఆ దేశాలు అభివృద్ధి చెందుతున్నకొద్దీ, ఆ సంబంధాలలో గూడా మార్పు రావచ్చు. ఇప్పుడు ఆ దేశాలకు భారత దేశం ఆర్థికంగా శాశపోయినా, కొన్ని కొన్ని విషయాలలో సహాయం చెయ్యగలస్థితిలో ఉంది. ముఖ్యంగా సమిష్టి పద్ధతిలో పారిశ్రామిక పరిశ్రమల స్థాపనకు పీల్లు ఉన్నాయి. కొన్ని రకాల యంత్ర సామగ్రులను గూడా భారత దేశం ఆ దేశాలకు ఎగుమతి చెయ్యగలదు. రైలు మార్గాల నిర్మాణము, రైలు రామగ్రుల సరఫరా మొదలైన విషయాలలో గూడా ఆ దేశాలు భారత దేశంవలన తగు సహాయాన్ని పొందవచ్చు. అన్నింటికీ మించి భారత దేశం కొన్ని కొన్ని రంగాలలో ఆ దేశాలకు సాంకేతికమైన సహాయాన్ని సమకూర్చగల స్థితిలో ఇప్పుడు ఉంది.

ఈ సౌకర్యాలను ఆ దేశాలు వినియోగించుకొవచ్చు. ఆ దేశాల నుండి భారత దేశం వాంఛించే సరుకులు కొన్ని ఉన్నాయి. అయితే సమతూకంలో ఈ వ్యాపారం అభివృద్ధి చెందేందుకు వీలైనన్ని సరుకులను ఆ దేశాలు భారతకు సరఫరా చెయ్యగలవా? ఇది ఒక సమస్య. దూరం ఇంకో సమస్య. ఇన్ని విషయాలు ఇద్దుట ఉన్నాయి. ఈ వ్యవహారాలన్నీ ఇంకా పరస్పరం మంతనాలు జరుపుకొంటే గాని తేలే విషయాలు కావు. ఇప్పుడు శ్రీమతి ఇందిరాగాంధీ యాత్ర సందర్భంలో ఇటువంటి మంతనాలకు అవకాశం ప్రాతిపదిక ఏర్పడినట్లయితే అంతవరకు ఈ యాత్ర సఫలమైనట్లే చెప్పవలసి ఉంటుంది.

కారకాస్‌లో శ్రీమతి గాంధీ చేసిన ప్రకటనను బట్టి చూస్తే, ఈ ప్రయత్నం కొంతవరకు సఫలమైనట్లే భావించవలసిన స్థితి కనిపిస్తున్నది. వర్తక వాణిజ్యాది వ్యవహారాల విషయం ప్రత్యేకంగా చూచేందుకు అద్దుట ఒక కార్యాలయాన్ని భారత దేశం ప్రారంభిస్తున్నదని ఆమె ప్రకటించారు. ఈ యాత్రలో ఉన్న ప్రాధాన్యం ఇటువంటి కొన్ని విషయాల వలన వ్యక్తం అవుతున్నది. ఇందులో రాజకీయ వ్యవహారాలు ఏమీ లేకపోవడం విషయం గమనించతగి ఉంది. ఆ పద్ధతి భారతకు, ఆ దేశాలకు గూడా మంచి విషయం. ప్రపంచంలో వర్తక వాణిజ్యాది విషయాలు సంబంధించి సఫలతలో చక్కటి అమెరికా దేశాలు భారత దేశము చాలావరకు కలిసి పని చేస్తున్నాయి. అద్దుట ఈ దేశాల మధ్య సమస్యలలో చాలావరకు ఏకార్థమతిత్వం ప్రధాన సంగతి ఈ యాత్ర సఫలం బలపడి, ఆ దేశాలయొక్క, భారత దేశం యొక్క వ్యాపారాదికి సంబంధాలలో ప్రవిధ్యం ఏర్పడినప్పుడు ఈ యాత్ర సఫలమైనట్లే గాని, దక్షిణ అమెరికా భారత దేశాల మధ్య ఇతోధిక దృఢ సంబంధాలకు దారితీయ్యగలుగుతుంది.

కృష్ణా పుష్కరాలు

1 వ పేజీ తరువాయి

ఒక్కొక్కరి వద్ద రెండు మూడు రూపాయలు అక్రమంగా వసూలు చేయటం జరిగింది. ఈ విషయం ముస్సిపల్ అధికారులకు రిపోర్టు చేయటం జరిగింది. అమ్మకాలు కూడా బాగా జరగటం లేదని చెప్పుతున్నారు. అందువల్ల రుసుం చెల్లించవలసిన అవసరంలేకుండా అధికారులు నిర్ణయించి ముందు కట్టిన 15 రూపాయలు కూడా వాపసు ఇస్తామని చూపుతున్నారట.

అక్రమంగా వసూలు చేసి వసూలు చేశారనే నేరానికి ముగ్గురిని పోలీసులు కస్టడీలోకి తీసుకున్నారు.

పోలీసు అధికారులు యింత కట్టు దిట్టమైన ఏర్పాట్లు చేసినా వారు హెచ్చరిస్తున్నట్లే దొంగలు కూడా యాత్రీకుల రూపంలోనే తయారవుతున్నారు.

ఒక యువకుడు 25 సంవత్సరాలుంటాయి. స్త్రీలు దుస్తులు మార్చుకుండే తడికల గదుల్లోకి తడికల చిల్లులుండే అదే పనిగా తొంగి చూస్తున్నాడు. అనుమానం మీద పోలీసులు అతన్ని తీసుకొనివెళ్లి సోదా చేస్తే, అతని జేబులలో చిన్న చిన్న పిట్టాలలో చెవుల దుద్దులు, ఉంగరాలు, పిల్లల చేతి గడియారాలు మొదలైనవి వెయ్యి రూపాయల ఖరీదు చేసే వస్తువులు దొరికాయి. అతన్ని వెంటనే అరెస్టు చేశారు.

ఒకర్ని చూస్తుండమని సూటుకేసుపెట్టి స్నానంచేసే వచ్చేలోగా సూటుకేసు సూటుకేసులాగేసుంది. అందులో గుడ్డలుగుడ్డలు గానే వున్నాయి. కాని సూటుకేసులోని, మనిషర్సు, రిస్టువాచి, కళ్ళజోడు మాత్రం గల్లంతు అయ్యాయి.

మరో సందర్భంలో ఒక కొబ్బరి కొట్టు దుకాణంవద్ద ఒకాయనవద్ద గుడ్డలుపెట్టి స్నానంచేసి వస్తేటప్పటికి వొక్కాజేబులోని రిస్టువాచి, కళ్ళజోడు కనపడలేదు.

పోలీసులు యీ విషయం దర్యాప్తు చేస్తున్నారు.

సూడిమందు

స్నానంచేసిన చేయక పోయిన విజయవాడలోకి వచ్చిన ప్రతివారికి మాది మందు మాత్రం తప్పటం లేదని ఒక పట్లెటూరి వృద్ధరైతు గొగ్గోలు పెట్టాడు. రైలువద్ద, బస్సువద్ద ప్రతీవారికి యిది తప్పటం లేదు. టాక్సీలలోను, టూరిస్టు బస్సులలోను వచ్చి స్నానంచేసి పోతున్నారు. వారు మాత్రం యీ బాధ తప్పించుకుంటున్నారు.

రైలురాగానే యీ ఇన్‌జక్షన్ యిచ్చే కేంద్రాలలో పెద్ద పెడుగాటి క్యూలు తయారవుతున్నాయి. ప్రయాణీకులు తప్పించుకుపోవటానికి వీలులేకుండా కట్టుదిట్టంగా బొంగుల కుటకటాలు కట్టారు. అయినా నిన్న సాయంత్రం ఒకాయన—ఒక ప్రభుత్వోద్యోగిగావున్నాడు — బొంగులకుండా దూరి తప్పించుకుపోతున్నాడు. ముప్పై నలభై గజాలు కూడా పోయాడు. అయినా ఒక పోలీసు కానిస్టేబులు—ఒక హోంగారుడు పోయి ఆయన రెండు చేతులు వెనక్కి పట్టుకుని వెనక్కు తీసుకొచ్చి ఇన్‌జెక్షన్ చేసి పరీక్షంపించారు.

స్నానాలకోసంకాక మామూలు పనులమీద యితర పూళ్ళనుంచివచ్చిన విజయవాడ పౌరులకు కూడా యీ బెడద తప్పటం లేదు. తాము యిదివరకే యింజక్షన్ చేయించుకున్నామన్నా అక్కడి అధికారులు నమ్మటంలేదు. సర్టిఫికేటు చూపించటంలేదు. మా యింటికి రండి చూపిస్తాం అని యిద్దరు చదువుకున్న ఆడపిల్లలు దబాయించి తప్పించుకుపోయారు.

పురోహితుల సమస్య

పుష్కరం వస్తోందికదా! కాస్త డబ్బు చేసుకుందాం అని ఆంధ్రప్రదేశ్ అన్ని మూలల నుండి పురోహితులు యిక్కడకు వచ్చారు.

ఇలా వచ్చినవారి సంఖ్య—బాగా మంత్రం వచ్చి, శ్రాద్ధకర్మ చేయించగలిగిన వారి సంఖ్య— దాదాపు వెయ్యికి పైగా వుంటుంది అని అంచనా. వీరుకాక దావాలు ధర్మాలు లభిస్తాయికదా అని పరోక్షంలోదారు వందల మంది వచ్చి వుంటారు. కాని వారికి ఆశాభంగం కలిగింది.

మామూలుగా స్నానాలు చేసే టప్పుడు సంకల్పం చేయాలి. పురోహితులను నీళ్ళవద్దకే రానివ్వకపోవటంతో సంకల్పం చెప్పుకోటానికి, దాని ద్వారా వారికి కాస్త కూస్తా ముట్టడానికి వీలు లేక పోతోంది. ఇక పుష్కర క్రాంతం పెట్టుకునే వారికి అదితెలిసిన పురోహితులకు, చొరవున్న పురోహితులకు మాత్రం కొంత లభిస్తుంది.

అందులో యీ పుష్కరం 12 రోజులలోను, కొందరికి రోజుకు వంద రూపాయలు లభ్యం అవుతోంది. కొందరికి 50 పరికొంత లేక పాతిక మాత్రమే దొరుకుతోంది. అదీ కొందరికే. దాని మిగతావారు చాలా మంది సంగతి అలా కనిపించటంలేదు. రోజుకు10 రూపాయలైనా గిట్టకపోతే ఎలా అని వారు బాధపడుతున్నారు.

యాత్రికుల క్యాంపులు

యాత్రికుల మేలు కోసం సమస్త సౌకర్యాలతో పుష్కరం కమిటీవారు రెండుక్యాంపులు నిర్మించారు. జింఖానా క్లబ్బులోని ఒక క్యాంపులో15వెడ్డు వేశారు.సహజారు 400 మందికి యిక్కడ మేలి సౌకర్యం లభిస్తుందని అంచనా. ఇక్కడ ప్రాథమిక చికిత్సా కేంద్రం, పోలీసుస్టేషన్, కో ఆపరేటివ్ స్టోర్సు ఏర్పాటు చేశారు. ఇక్కడ బియ్యం మొదలగు సరుకులే కాక పాలు, పెరుగు, నెయ్యి కూడా లభిస్తాయి. ఇవేకాక యిక్కడ కాఫీహోటల్ కూడా ఏర్పాటు చేశారు. పుష్కరం ప్రవేశించి యీ రోజు మూడవ రోజు అయినా అక్కడ పోలీసు ప్రజా రక్షణ సిబ్బంది తప్ప యాత్రికులు ఎవ్వరూ లేరు.

పిల్లలు తప్పిపోవటం

పుష్కరం యాత్రికులతో పెద్దవారు స్నానాలు చేయటం, శ్రాద్ధాలు పెట్టటం గొడవలో ఉంటుండగా వారి పిల్లలు మాయమైపోతున్నారు. ఈ రోజు 19 మంది పిల్లలు మాయమైపోయారు. వారి తల్లితండ్రులను పోలీసు అధికారులే స్వాధీనం చేయించారు.

సింహావలోకనం:

స్వతంత్ర పార్టీలో గృహచ్ఛిద్రాలు

మద్రాసు విషయంలో స్వతంత్రా పార్టీని "ఫస్ట్ మార్క్" ఆ పార్టీ కార్యదర్శి శ్రీ ఎన్. దండేకర్ భువనేశ్వర్‌లో జరిగిన స్వతంత్ర పార్టీ మహాసభల్లో మాట్లాడుతూ, పార్టీ ఆరోగ్యపరిస్థితిని గురించి వివరించారు. ఆ ఆరోగ్యం అంత బాగుండి లేదన్నారు. రాష్ట్రాలలో ఏ ఒక్కచోటగాని పార్టీ సంఘాలు ఉత్సాహంతో పనిచేయడంలేదు. నిష్క్రియంగా వుంటున్నాయి. ఈ నిష్క్రియ యొక్క పరిణామాన్ని స్వతంత్రపార్టీ, కార్యవాలో జరిగిన మధ్యంతర ఎన్నికలలో బ్రహ్మాండంగా అనుభవించింది.

శ్రీ దండేకర్ భిన్నమాటలు ఇంత స్పష్టముగా చెప్పినందువల్ల స్వతంత్రాపార్టీని విమర్శించేవారు ఆపార్టీ ఇప్పటి కన్నా ఎక్కువగా డాంబీకం తగ్గిస్తుందటం అవసరమని అనవచ్చు. ఈ స్వతంత్రాపార్టీ ఇప్పటికి పది సంవత్సరాలక్రిందట దేశంలో కాంగ్రెసుకు పోటీపార్టీగా, మితవాద దోరణిలో కాంగ్రెసుకు ప్రత్యామ్నాయంగా పైకి రావాలని జీవితాన్ని అరంభించింది. ఇప్పుడు గూడా ఆ పార్టీ లక్ష్యం అదే. దేశంలో కాంగ్రెస్ తర్వాత తాపే గత్యంతరం అయినట్లు ఈ పార్టీ వాయకులు ఇప్పుడుగూడా అప్పుడప్పుడు మాట్లాడుతూ వుంటారు. గత సెప్టెంబరులో ఈ పార్టీజాతీయ కార్యవర్గం సమావేశం అయినప్పుడు ఇట్లాగే అన్నారు కాని ఇప్పుడు ఒకవిధమైన అవగాహన, ఎరుక ఏర్పడుతూ వుంది. మహా అయితే ఈ పార్టీ, దేశంలో కాంగ్రెస్ వ్యతిరేకం ఏర్పడితే—కాంగ్రెసేతర రాజకీయ పక్షాల కూడికకు కేంద్రస్థానం అయితే అక్కడికి అది గొప్ప విషయం. అటువంటి సంఘటనకు ఈ పార్టీ "తలకాయ"ని సమకూర్చివేయవచ్చు. కాని తక్కిన పిండేలంతా ఇతరంగా సమకూడవలసి వుంది. ఈ సత్యాన్ని ఇప్పుడిప్పుడు ఈ పార్టీ గుర్తిస్తూ వుంది.

1959 జూన్ 4వ తేదీనాడు స్వతంత్ర పార్టీని ప్రారంభించినప్పుడు వున్న పార్టీ నాయకులు ఇప్పుడు కన్పించడంలేదనే, అందుకు వారియొక్క లోపం కారణం కాదు. కాంగ్రెస్‌లో సంఘర్షణ విషయంలో ఈపార్టీ యొక్క తీవ్రత మందగించింది. ఆరోజుల్లో కాంగ్రెస్‌వారు నాగపూరులో సమాజవాదసమాజపతి తీర్మానాన్ని రెండవ ప్రణాళికలో ప్రభుత్వరంగానికి ఎక్కువ ప్రాధాన్యం ఇవ్వడాన్ని గురించి తీర్మానం చేస్తున్నారు. అప్పుడు దేశంలో వానికి విరుద్ధంగా మితవాదపక్షం ఒకటి అవసరమైంది. ఇప్పుడు కాంగ్రెస్ లక్షణం మారింది. శ్రీ నెహ్రూ హయాములోనేమి, తర్వాత నాయకత్వంలోకి వచ్చినవారి హయాములలోనేమి, కాంగ్రెస్‌వారి ఆ నాటి సిద్ధాంతాలు వెనిగిపోతూ వచ్చాయి. మహాకార వ్యవసాయం అన్నది ప్రారంభపదాలే. రాష్ట్రస్థాయిలో కాంగ్రెస్‌లోపల్ల దారి తప్పిన వెలాయిస్తున్న వారి ఇష్టాలు బయటికి వచ్చినవి శ్రీ నెహ్రూ అనివాదాన్ని బుట్టదాఖలు చేశారు.

ఇక ప్రభుత్వరంగం పుష్టపడంటే, దానికి అవసరమైన ద్రవ్యధారలను ప్రోగుచేయడం కష్టమైపోవటం అయిపోయింది. అందుకు నెహ్రూ అనేతరం బండి పోలులో కూర్చున్నవారు స్వైచ్చేటు రంగాన్ని యడేచ్ఛ మీద రంగం పనిలపేసారు. ఇప్పుడు పాలన ప్రణాళిక దోరణి చూస్తే, అందులో కైగెన్సింగు పద్ధతిలో తీసేటట్లు కన్పిస్తున్నారు. అయితే ఈ పద్ధతి విదేశీ ద్రవ్యాన్ని కోరని పరిశ్రమలకు మాత్రమే వర్తింప చేయబడవచ్చు. ఈ కైగెన్సుల రద్దు ఆలోచనను మొదట ప్రతిపాదించినవాడు శ్రీ కామరాజ్ కావడం ఇప్పుడు విచిత్రమైన విషయం. 1964లోనే శ్రీ కామరాజ్ ఆమాట అన్నారు. మరి అయన్ను అంతా కాంగ్రెస్‌లో వారు పక్షపాతికుడుగా భావిస్తూ వుండటం వుంది. ధరలనైనా, పంపిణీనైన కంట్రోళ్ళు అనేక రంగాలలో అప్పుడే ఉపసంహరింపబడినాయి. ఇప్పుడు ప్రభుత్వం పూర్తిగా మార్కెట్‌కు ప్రాత్యాహం కల్పించే పద్ధతులకు, విధానాలకు తలవంచి నడిచేస్తూ వున్న పద్ధతి స్పష్టం అవుతున్నది. అందువల్ల భువనేశ్వర్‌లో స్వతంత్రపార్టీ వారు ఆమోదించిన "పర్మిట్—లైసెన్సు రాజ్యం" తీర్మానం ఒక విధంగా వృథాతీర్మానమే అని చెప్పవలసి వుంది. అది పట్టి "రాటిను" తీర్మానం అయిపోయింది. 1950లోను ఆ అనంతరం అటువంటి తీర్మానం చేస్తే, వీరి వాళ్ళు జనంలో కన్పించారు. ఇప్పుడు మూస్తే, కన్పించరు.

కాంగ్రెస్ పార్టీలో నిన్నటి ఈమార్పు ఒక్కటితో బాటేగాక, స్వతంత్రపార్టీకి స్వంతబాణి ఒకటి పట్టుకుంది. అదే స్వతంత్ర పార్టీ ఆపార్టీ చలామణీ స్థితిలో పోటీలు ప్రజల పోతున్నాయి. దీనికితోడు ప్రాంతీయ రాజకీయ పక్షాలు ఉపఎత్తడం అనే బెడద ఒకటి వచ్చిపడింది. మద్రాసులో డి. ఎం. కె., యు. పి.లో బి. కే. డి., పంజాబ్‌లో అకాలీదళీలు బయలుదేరాయి. (పజలో మిశ్రా "కన్వర్జెటివ్ వర్గం"లో ఈ పార్టీ యమంటి ప్రాబల్యం ఏర్పడిపోతూ వచ్చింది. మద్రాసు రాష్ట్రంలో బ్రాహ్మణేతరులైన పెద్దలు వారికి కాంగ్రెస్‌మీద ధ్వజం ఎత్తేయడం డి. ఎం. కే. మంచి ఉపకరణంగా కన్పిస్తూ వుంది. పశ్చిమ ఉత్తర ప్రదేశ్‌లో భూస్వాములకు బి. కే. డి. మంచి పార్టీ అయిపోయింది.

తీవ్రజాతీయ వాదం ఆధారంగా పైకి రావాలనుకుంటే, ఆపద్ధతిని ఒకవంక జనసంఘము, ఇంకొకవంక సంయుక్త సోషలిస్టుపార్టీ గుత్తకు పుచ్చుకున్నాయి. భువనేశ్వర్‌లో శ్రీ ఎన్. జి. రంగా భారతదేశం సోవియట్ ఉపగ్రహం అయిపోతున్నట్లు ఎంతో ఘనిగా మాట్లాడారు. కాని యీ రకమైన దోరణిలో శ్రీ వాజపేయినిగాని, శ్రీ శివాయేనిగాని మించ దంకుష్టం. వారు ఇటు రష్యాతోనేకాదు, అటు పాశ్చాత్యరాజ్యాలతో సంబంధాలు కూడా అంతే తీవ్రంగా అంటేస్తున్నారు.

ఇటువంటి పోటీలు స్వతంత్రపార్టీ ఎంతగా ప్రాణాంతకంగా పరిణమించింది 1967 ఎన్నికలలో తెలిసిపోయింది. మొత్తం "పోల్"లో ఈపార్టీస్థితి ఎంతమాత్రం పెరగలేదు. ఆ స్థితిలో మార్పులేదు. జనసంఘం, సంయుక్త సోషలిస్టు పార్టీ లస్థితి గాలి పెరిగింది. కమ్యూనిస్టులుగూడా తమ స్థితిలో పున్నారని స్వతంత్రాపార్టీవారు తమ్ముతామోదార్చు కోవాలి ఇప్పట కొంత వీలు వుంది. కాని కాంగ్రెస్‌నుంచి విడిపోతున్న మధ్యతరగతి వర్గం వోట్లు ఇట్లు మితవాదులకు పడటం లేదు. అటు అతివాదులకు పడటంలేదు. మధ్యమార్గం పరిణామాలలో వున్న పార్టీలకు వారి దక్కుతూ వున్నాయి.అంటే స్వతంత్రాపార్టీ బలుపుకు అవసరమైన సిద్ధాంతపు రాష్ట్రాలకు ఇప్పట గతి కన్పించటం లేదు.

* * *

స్వతంత్రాపార్టీ వారు బయలుదేరడంతోనే లీడర్‌పార్టీగా, అధువాతనమైనపార్టీగా బయలుదేరారు. జనసంఘంకన్నా వేరైనపార్టీగాలేదు తేడాలతోను బయలుదేరారు. ఇప్పుడు ఆ తేడాలుగూడా అంతరించి పోతున్నాయి. ఈ పార్టీలోని అంతర్భాగాలు ఇప్పటంగా, కన్పిస్తున్నాయి. రాజాజీకిగాని, మసానీకిగాని అర్థాలు అంటే పడకపోవడం విమోదేదు. కాశ్మీర్ వాయకులిద్దరూ, జారల దేశంలో [illegible] వారు [illegible]

కాని శ్రీ [illegible] అంటే పడే దోరణిలేదు. ఆ [illegible] ఆలోచన మహా సభకు [illegible] తీర్మానం వచ్చింది. మద్రాసు రాష్ట్రంలో బ్రాహ్మణేతరులైన వారికి కాంగ్రెస్‌మీద ధ్వజం ఎత్తేయడం డి. ఎం. కే. మంచి ఉపకరణంగా కన్పిస్తూ వుంది. పశ్చిమ ఉత్తర ప్రదేశ్‌లో భూస్వాములకు బి. కే. డి. మంచి పార్టీ అయిపోయింది.

ఇటువంటి వాదం ఆధారంగా పైకి రావాలనుకుంటే, ఆపద్ధతిని ఒకవంక జనసంఘము, ఇంకొకవంక సంయుక్త సోషలిస్టుపార్టీ గుత్తకు పుచ్చుకున్నాయి. భువనేశ్వర్‌లో శ్రీ ఎన్. జి. రంగా భారతదేశం సోవియట్ ఉపగ్రహం అయిపోతున్నట్లు ఎంతో ఘనిగా మాట్లాడారు. కాని యీ రకమైన దోరణిలో శ్రీ వాజపేయినిగాని, శ్రీ శివాయేనిగాని మించ దంకుష్టం. వారు ఇటు రష్యాతోనేకాదు, అటు పాశ్చాత్యరాజ్యాలతో సంబంధాలు కూడా అంతే తీవ్రంగా అంటేస్తున్నారు.

ఇటువంటి పోటీలు స్వతంత్రపార్టీకి ఎంతగా ప్రాణాంతకంగా పరిణమించింది 1967 ఎన్నికలలో తెలిసిపోయింది. మొత్తం "పోల్"లో ఈపార్టీస్థితి ఎంతమాత్రం పెరగలేదు. ఆ స్థితిలో మార్పులేదు. జనసంఘం, సంయుక్త సోషలిస్టు పార్టీ లస్థితి గాలి పెరిగింది. కమ్యూనిస్టులుగూడా తమ స్థితిలో పున్నారని స్వతంత్రాపార్టీవారు తమ్ముతామోదార్చుకోవాలి ఇప్పట కొంత వీలు వుంది. కాని కాంగ్రెస్‌నుంచి విడిపోతున్న మధ్యతరగతి వర్గం వోట్లు ఇట్లు మితవాదులకు పడటం లేదు. అటు అతివాదులకు పడటంలేదు. మధ్యమార్గం పరిణామాలలో వున్న పార్టీలకు వారి దక్కుతూ వున్నాయి.అంటే స్వతంత్రాపార్టీ బలుపుకు అవసరమైన సిద్ధాంతపు రాష్ట్రాలకు ఇప్పట గతి కన్పించటం లేదు.

* * *

స్వతంత్రాపార్టీ వారు బయలుదేరడంతోనే లీడర్‌పార్టీగా, అధువాతనమైనపార్టీగా బయలుదేరారు. జనసంఘంకన్నా వేరైనపార్టీగాలేదు తేడాలతోను బయలుదేరారు. ఇప్పుడు ఆ తేడాలుగూడా అంతరించి పోతున్నాయి. ఈ పార్టీలోని అంతర్భాగాలు ఇప్పటంగా, కన్పిస్తున్నాయి. రాజాజీకిగాని, మసానీకిగాని అర్థాలు అంటే పడకపోవడం విమోదేదు. కాశ్మీర్ వాయకులిద్దరూ, జారల దేశంలో [illegible] వారు [illegible]

కాని శ్రీ [illegible] అంటే పడే దోరణిలేదు. ఆ [illegible] ఆలోచన మహా సభకు [illegible] తీర్మానం వచ్చింది. మద్రాసు రాష్ట్రంలో బ్రాహ్మణేతరులైన వారికి కాంగ్రెస్‌మీద ధ్వజం ఎత్తేయడం డి. ఎం. కే. మంచి ఉపకరణంగా కన్పిస్తూ వుంది. పశ్చిమ ఉత్తర ప్రదేశ్‌లో భూస్వాములకు బి. కే. డి. మంచి పార్టీ అయిపోయింది.

తీవ్రజాతీయ వాదం ఆధారంగా పైకి రావాలనుకుంటే, ఆపద్ధతిని ఒకవంక జనసంఘము, ఇంకొకవంక సంయుక్త సోషలిస్టుపార్టీ గుత్తకు పుచ్చుకున్నాయి. భువనేశ్వర్‌లో శ్రీ ఎన్. జి. రంగా భారతదేశం సోవియట్ ఉపగ్రహం అయిపోతున్నట్లు ఎంతో ఘనిగా మాట్లాడారు. కాని యీ రకమైన దోరణిలో శ్రీ వాజపేయినిగాని, శ్రీ శివాయేనిగాని మించ దంకుష్టం. వారు ఇటు రష్యాతోనేకాదు, అటు పాశ్చాత్యరాజ్యాలతో సంబంధాలు కూడా అంతే తీవ్రంగా అంటేస్తున్నారు.

ఇటువంటి పోటీలు స్వతంత్రపార్టీకి ఎంతగా ప్రాణాంతకంగా పరిణమించింది 1967 ఎన్నికలలో తెలిసిపోయింది. మొత్తం "పోల్"లో ఈపార్టీస్థితి ఎంతమాత్రం పెరగలేదు. ఆ స్థితిలో మార్పులేదు. జనసంఘం, సంయుక్త సోషలిస్టు పార్టీ లస్థితి గాలి పెరిగింది. కమ్యూనిస్టులుగూడా తమ స్థితిలో వున్నారని స్వతంత్రాపార్టీవారు తమ్ముతామోదార్చుకోవాలి ఇప్పట కొంత వీలు వుంది. కాని కాంగ్రెస్‌నుంచి విడిపోతున్న మధ్యతరగతి వర్గం వోట్లు ఇట్లు మితవాదులకు పడటం లేదు. అటు అతివాదులకు పడటంలేదు. మధ్యమార్గం పరిణామాలలో వున్న పార్టీలకు వారి దక్కుతూ వున్నాయి.అంటే స్వతంత్రాపార్టీ బలుపుకు అవసరమైన సిద్ధాంతపు రాష్ట్రాలకు ఇప్పట గతి కన్పించటం లేదు.

* * *

స్వతంత్రాపార్టీ వారు బయలుదేరడంతోనే లీడర్‌పార్టీగా, అధువాతనమైనపార్టీగా బయలుదేరారు. జనసంఘంకన్నా వేరైనపార్టీగాలేదు తేడాలతోను బయలుదేరారు. ఇప్పుడు ఆ తేడాలుగూడా అంతరించి పోతున్నాయి. ఈ పార్టీలోని అంతర్భాగాలు ఇప్పటంగా, కన్పిస్తున్నాయి. రాజాజీకిగాని, మసానీకిగాని అర్థాలు అంటే పడకపోవడం విమోదేదు. కాశ్మీర్ వాయకులిద్దరూ, జారల దేశంలో [illegible] వారు [illegible]

కాని శ్రీ [illegible] అంటే పడే దోరణిలేదు. ఆ [illegible] ఆలోచన మహా సభకు [illegible] తీర్మానం వచ్చింది. మద్రాసు రాష్ట్రంలో బ్రాహ్మణేతరులైన వారికి కాంగ్రెస్‌మీద ధ్వజం ఎత్తేయడం డి. ఎం. కే. మంచి ఉపకరణంగా కన్పిస్తూ వుంది. పశ్చిమ ఉత్తర ప్రదేశ్‌లో భూస్వాములకు బి. కే. డి. మంచి పార్టీ అయిపోయింది.

తీవ్రజాతీయ వాదం ఆధారంగా పైకి రావాలనుకుంటే, ఆపద్ధతిని ఒకవంక జనసంఘము, ఇంకొకవంక సంయుక్త సోషలిస్టుపార్టీ గుత్తకు పుచ్చుకున్నాయి. భువనేశ్వర్‌లో శ్రీ ఎన్. జి. రంగా భారతదేశం సోవియట్ ఉపగ్రహం అయిపోతున్నట్లు ఎంతో ఘనిగా మాట్లాడారు. కాని యీ రకమైన దోరణిలో శ్రీ వాజపేయినిగాని, శ్రీ శివాయేనిగాని మించ దంకుష్టం. వారు ఇటు రష్యాతోనేకాదు, అటు పాశ్చాత్యరాజ్యాలతో సంబంధాలు కూడా అంతే తీవ్రంగా అంటేస్తున్నారు.

ఇటువంటి పోటీలు స్వతంత్రపార్టీకి ఎంతగా ప్రాణాంతకంగా పరిణమించింది 1967 ఎన్నికలలో తెలిసిపోయింది. మొత్తం "పోల్"లో ఈపార్టీస్థితి ఎంతమాత్రం పెరగలేదు. ఆ స్థితిలో మార్పులేదు. జనసంఘం, సంయుక్త సోషలిస్టు పార్టీ లస్థితి గాలి పెరిగింది. కమ్యూనిస్టులుగూడా తమ స్థితిలో వున్నారని స్వతంత్రాపార్టీవారు తమ్ముతామోదార్చుకోవాలి ఇప్పట కొంత వీలు వుంది. కాని కాంగ్రెస్‌నుంచి విడిపోతున్న మధ్యతరగతి వర్గం వోట్లు ఇట్లు మితవాదులకు పడటం లేదు. అటు అతివాదులకు పడటంలేదు. మధ్యమార్గం పరిణామాలలో వున్న పార్టీలకు వారి దక్కుతూ వున్నాయి.అంటే స్వతంత్రాపార్టీ బలుపుకు అవసరమైన సిద్ధాంతపు రాష్ట్రాలకు ఇప్పట గతి కన్పించటం లేదు.

* * *

ఇప్పుడువున్న పరిస్థితిని బట్టి చూస్తే స్వతంత్రాపార్టీలో తగులాటలగ్గే ఎత్తు కన్పించటంలేదు. ఇందుకు సిద్ధాంతాలేగాక, వైయక్తికమైన విషయాలు గూడా కారణాలుగా కన్పిస్తున్నాయి. రాజస్థాన్‌లో రాజే అనే పార్టీ మెంటరీ నియోజక వర్గంలో జరిగిన ఉపఎన్నికలో స్వతంత్రాపార్టీ ఓడిపోయింది. ఎందుకు ఓడిపోయిందో వివరణ లేదనాలని కమిటీ జాతీయ కార్యవర్గం ఆదేశించింది.

ఈ పార్టీలోని అంతర్భాగాలు ఇప్పటంగా, కన్పిస్తున్నాయి. రాజాజీకిగాని, మసానీకిగాని అర్థాలు అంటే పడకపోవడం విమోదేదు. కాశ్మీర్ వాయకులిద్దరూ, జారల దేశంలో [illegible] వారు [illegible]

కాని శ్రీ [illegible] అంటే పడే దోరణి

కడుపు కోత తెచ్చిన కనికరం

బారాబంకీ, అక్టోబరు 14: అక్కడి పోలీసుస్టేషన్ పరిధిలో నంతారపూర గ్రామానికి చెందిన ఒక మహిళ ప్రార్థన కదిలించి వేయగా ఆ ప్రక్కనవున్న మరొక మహిళ తన చేతుల్లోవున్న స్వంత బిడ్డను ఆమె చేతిలో పెట్టింది.

ఆ తర్వాత ఆ తల్లి తన ప్రార్థన మన్నించుకొని కళ్ళు తెరచి చూసేసరికి తనబిడ్డ, బిడ్డ "కొత్తతల్లి" అంత అదృశ్యమై పోయారు.

పోలీసులు యావద్భారతంలో కృషి చేసినా ఆ కొత్తతల్లి, బిడ్డ జాడ తెలియరాలేదు. (యు. ఎస్. ఐ.)

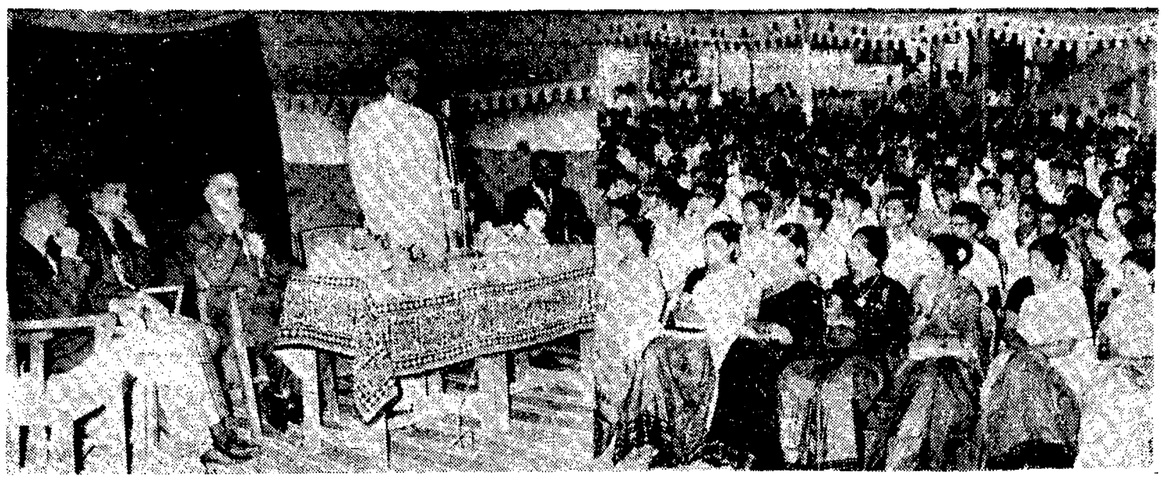

హైదరాబాదులోని బ్రదూరా వాణిజ్యకళాశాల విద్యార్థి సంఘానికి మంత్రి శ్రీ వి. భ. రాజు శంకుస్థాపనం చేశారు.

గుంటూరు జిల్లా కాంగ్రెసు సంఘం

ఎన్నికైన అభ్యర్థుల జాబితా

గుంటూరు, అక్టోబరు 14: గుంటూరు జిల్లాలో జిల్లా కాంగ్రెసు సంఘానికి జరిగిన ఎన్నికలలో ఎన్నికైన సభ్యుల జాబితా ఈ క్రింద చేయబడుతున్నాము:

బుర్రుపల్లి శ్రీహరాలయ్య (పత్తిపాడు), పత్తిపూడి వెంకటేశ్వర్లు (పత్తిపాడు), లాళ్ళ లక్ష్మి రాములెడ్డి (పేదూరల్లు), కనుమర్లపూడి వెంకటేశ్వర్లు (పేదూరల్లు), గంటా శరభిరెడ్డి (మాచర్ల), చేపూరి విశ్వేశ్వరరావు (మాచర్ల), గుమిడి కృష్ణయ్య (గురజాల), కింగారెడ్డి శ్రీహరెడ్డి (గురజాల), చిర్రా వెంకటేశ్వరరెడ్డి (నాదెండ్ల), బోనపూడి వెంకటసుబ్బయ్య (నాదెండ్ల), యార్లగడ్డ తిరుపతిరాయుడు (పర్చూరు), చిట్టినేని వెంకటేశ్వర్లు (పర్చూరు), గుజ్జల గంగాధరరెడ్డి (మంగళగిరి), కొలి సీతారామయ్యలు (మంగళగిరి), పరిత నాగిరెడ్డి (వేటపాలెం), తాతా సామయ్య (వేటపాలెం), కొడ్డాల భద్రారావు (తాళ్ళూరు), పులిపాటి వెంకటలక్ష్మి నరసింహారావు (తాళ్ళూరు) బోషత్తు జలనాయక్ (రాజుపాలెం), గద్దం చిన వెంకటేశ్వరరెడ్డి (రాజుపాలెం), చెబోలు సర్దిబాబు (అమృతలూరు), లావేళ్ల సత్యనారాయణ (అమృతలూరు) దాసరి శివగంగాధరచంద్ర మువులేశ్వరరావు (తెనాలి), పాలడుగు సాంబశివరావు (తెనాలి), బత్తుల కోటిస్వామి (సంతమాగులూరు), అబ్బూరి నారయ్య (సంతమాగులూరు), పోలవరపు రామయ్య (కొరిశపాడు), తాళ్ళూరి లక్ష్మి కోటయ్య (కొరిశపాడు), చిట్యాల వెంకటరెడ్డి (సర్దిపాడు), రామనేటు శీతారామయ్య (సర్దిపాడు), కాకుమాను వెంకటసుబ్బారెడ్డి (ఒంగోలు), దామచర్ల ఆంజనేయులు (ఒంగోలు), శ్యామల గోపాలరెడ్డి (తాడికొండ), నూకవరపు బంగ్లేశ్వరరావు (తాడికొండ), అళ్ళ వెంకట్రాయుడు (పిరంగిపురం), కడుదుబ్బాసాహెబ్ (పిరంగిపురం), ముక్కుమారి వెంకటరెడ్డి (తపూరు), కాకుమాను వెంకట సుబ్బయ్య (తపూరు), ఏరువ బాలకోటిరెడ్డి (వినుకొండ), దోగిపర్తి శ్రీరామమూర్తి (వినుకొండ), సింగంశెట్టి కోటిరెడ్డి (నర్సరావుపేట), రాఘవరావు వెంకటేశ్వర్లు (నర్సరావుపేట), అంబా బగోమోహనరావు (ఈమని), ఉయ్యూరు బసివిరెడ్డి (ఈమని), మసతం సాంబశివరావు (పల్లపట్ల), నెలగపూడి సత్యనారాయణ (పల్లపట్ల), ఎండలి సుబ్రహ్మణ్యం (రేపల్లె), గోవర్ధనగిరి విశ్వేశ్వరరావు (రేపల్లె), ఇండి వెంకటేశ్వర్లు (పెద్దూరు), ఉయ్యూరు సుబ్బారెడ్డి (పెద్దూరు).

అన్ని పట్టణములనుండి జిల్లా కాంగ్రెసు సంఘ సభ్యులు నిక్షేపముగా ఎన్నికైనారని జిల్లా రిటర్నింగ్ అధికారి తెలియజేస్తున్నారు.

16 న సామూహిక నిరాహార దీక్ష

కాన్పూరు, అక్టోబరు 14: నిరాహారదీక్ష నిర్వహించిన సంయుక్త కార్యాచరణ సంఘం నాయకులకు సానుభూతిగా 16వ తేదీన కేంద్రోద్యోగులు సామూహిక నిరాహారదీక్ష నిర్వహించవలసిందిగా రక్షణ సిబ్బంది సమాఖ్య అధ్యక్షుడు శ్రీ ఎస్. ఎం. బెనర్జీ విజ్ఞప్తి చేశారు.

విదేశాల నుంచి తిరిగిరాగానే ఉద్యోగుల వ్యతిరేకీకరణ ప్రధాని కలుసుకోవాలని నిరీక్షించుటనే ఎదనం నిలువుదల చేయవలసిందిగా కోరుతారని శ్రీ బెనర్జీ చెప్పారు.

1968లో బెంగుళూరు కాంగ్రెసు ఎగ్జిబిషన్‌లో బంగారు పతకం
నెలకిచ్చినవి, లండన్ ఎగ్జిబిషన్‌లో బంగారు పతకం, వెండి జోగిని (టిని ఎగ్జిబిషనులో
వెండి కప్పులను బహుమతి పొందిన జాన్‌జన్ సంస్థలు.

డిస్ట్రిబ్యూటర్లు, ఏజంట్లు, స్టాకిస్టులు
కావలెను

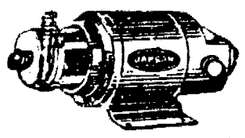

బాగా నీరు తోడుటకై ప్రత్యేకంగా
నిర్మించబడిన జాన్‌సన్ పంపులు

విజయవాడ కృష్ణాపుష్కర పారిశ్రామిక సాంస్కృతిక వ్యవసాయక ప్రదర్శనలో స్టాల్ ఎ 86లో ప్రదర్శింపబడు చున్నవి. ప్రతివారు వచ్చి చూడండి.

నెంబరు	బోర్లువేయు	ఎత్తు	ధర.	ఆ. పి. హెచ్.
10	1/30	20 అ.	రు 155/—	125
11	1/12	46 అ.	రు. 100/—	150
12	1/80	50 అ.	రు. 275/—	300

అమ్మకం ఏజన్సీ అడగండి

సోల్‌డిస్ట్రిబ్యూటర్లు:
మెస్సర్స్ దినేష్ ఇంజనీరింగ్ కంపెనీ,
పోస్ట్ బాక్స్ 14336 104. స్ప్రింగ్ రోడ్, బెంగుళూరు—4.
మెస్సర్స్ జి. ఆర్. గ్రేడ్ కార్పొరేషన్,
నం. 27, యస్. జి. పాట్కు రోడ్, బెంగుళూరు—2.
మెస్సర్స్ జాన్‌సన్ ఎలక్ట్రికల్స్,
సుపర్ మోహన్ బిల్డింగ్స్, మహాత్మాగాంధి రోడ్, కాన్పూరు, పోస్ట్: 36948
విజయవాడ పోస్ట్: 4969,
ఎ. రేంద్రనాథ్ శర్మ.

మెక్సికో ఒలింపిక్స్:

రిఫరీల వైఖరికి భారత్ నిరసన

హాకీలో న్యూజిలెండ్‌కు ఎక్కువ వ్యవధి యిచ్చినందుకు ఆక్షేపణ: జడ్జీల త్రోసివేత

మెక్సికోసిటీ, అక్టోబర్ 14: భారత్, న్యూజిలెండ్ మధ్య జరిగిన హాకీ పోటీ ఫలితంపై భారత్ ఆట్టుకుంటున్నట్లు తెలియజేసింది. ఈ పోటీలో న్యూజిలెండ్ జట్టు 2—0 గోలులతో గెలిచిన విషయం పాఠకులకు విదితమే.

న్యూజిలెండ్ జట్టుకు రెండవ గోలు ఆట ప్రథమార్థం ముగిసిన తర్వాత లభించినదని భారత్ తన నిరసన లేఖలో పేర్కొన్నది.

న్యూజిలెండర్లకు పెనాల్టీకార్నర్ యివ్వడం కోసం న్యాయ నిర్ణేతలు కనీసం మూడు సెకన్లు ఎదురు చూడకుండా ఆదేశాలిచ్చారని అంట న్నారు.

రెండు ఒలింపిక్ సెంటర్ బృందాలు పోటీలో జరిగిన పరిణామం గురించి పరిశీలన జరిపాయి. విమర్శించిన ఏడుగురు సభ్యులు ఆ వాదనకు నిర్ణేతల సమూహం భారత్ వాదనను తోసిపుచ్చుతూ పెనాల్టీ కిక్‌ల కోసం అడ్డుపడుతూ జాగానికి అడ్డు కున్నారని తీర్పు ఇచ్చింది.

ప్రథమార్థంలో భారత్‌కు ఒక పెనాల్టీ కిక్, న్యూజిలెండ్‌కు ఒకటి లభించింది.

భారతీయ ప్రతినిధి ఒకరు మాట్లాడుతూ ఆట అంపయిర్లు వ్యాపారంగా వ్యవహరించి తమకు ఫలితంకంటే ఎక్కువ ఉండేవన్నారు.

ఆట ప్రథమార్థంలో న్యూజిలెండ్ గోలు దగ్గరగా భారత్ కంటే లభ్యమైనదని, అయితే అంపయిర్లు గోలు చేయడానికి అనుమతించడానికి బదులు పెనాల్టీ ఇచ్చారని, దీనితో న్యూజిలెండ్ ఆటగాండ్రు బంతి ఆటస్థలం మధ్యలోకి కొట్టారని ఆయన వివరించారు.

భారతీయ జట్టు గోలు ఇచ్చిన ప్రీతిపాత్ర సింగ్ డ్రిబ్లింగ్ రూంకు వెడుతూ ప్రతి విషయానికి ఒక పరిణతి అనేది ఉంటుందని కేకలు వేయడం విన్పించింది.

కీన్యా ఆటగానికి స్వర్ణపతకం

కీన్యా ఆటగాడు గాస్టన్ కిరీమూకు తొలి స్వర్ణ పతకం లభించింది. అతను 3వేల మీటర్లు పరుగు పందెంలో ఇథియోపియాకు చెందిన మామోవోల్డ్‌పై గెలిచాడు. వోల్డ్‌కు రజతపతకం. యునిడాకు చెందిన గామాఖిని కాంస్య పతకం లభించాయి.

వెయిట్ లిఫ్టింగ్‌లో బాంటమ్ వెయిట్ వర్గంలో ఇరాన్‌కు చెందిన ముహమ్మద్ నాట్కీకి స్వర్ణ పతకం, హాంగరీకి చెందిన ఇస్తవాన్‌కి రజత పతకం, పోలెండుకు చెందిన పెట్రిక్ బ్రెజీకీ కాంస్య పతకం లభించాయి.

హాకీ రోటీలు

ఒలింపిక్ హాకీ పోటీలలో "ఏ" గ్రూపులో పశ్చిమ జర్మనీ జట్టు స్పెయిన్‌ను 2—0 గోలులతో పోలించింది. బి గ్రూపులో ఆస్ట్రేలియా జట్టు కీన్యాను 2—0 గోలులతో పోడించింది.

పాకిస్తాన్ హాలెండ్‌ను 3—0 గోలులతో బ్రిటన్, అర్జెంటీనాను 1—0 గోలుల తేడాతో పోడించాయి.

బ్రాంక్ అండ్ ఫీల్డ్

ట్రాక్ అండ్ ఫీల్డ్ ప్రథమిక పోటీలో అమెరికాకు చెందిన రాండీ మాట్సన్ రాక్ పిట్టీలు కొట్ట ఒలింపిక్ రికార్డులను నెలకొల్పారు.

రాండీమాట్సన్ షాట్ పుట్‌లో 20.68 మీటర్ల దూరం గుండు విసిరాడు. షాట్ పుట్‌లో ఇదివరకటి రికార్డు 20.33 మీటర్లు.

ఎట్టీ 400 మీటర్ల హర్డిల్స్‌లో 49 సెకన్లలో లక్ష్యాన్ని చేరుకొన్నారు. పాత రికార్డు 49.3 సెకన్లు.

స్త్రీల వాలీబాల్ పోటీలో పోలెండ్ జట్టు దక్షిణ కొరియాను 3—2 గోలులతో పోడించింది.

జపాన్ జట్టు (యువత ఛాంపియన్స్) అమెరికా జట్టును 3—0 గోలులతో పోడించింది.

బాస్కెట్‌బాల్ ప్రాథమిక పోటీలో అమెరికా (ఛాంపియన్స్) నిన్న స్పెయిన్‌ను 81—46పాయింట్లతోను, సోవియట్ రష్యా పోలెండ్‌ను 91—50 పాయింట్లతోను పోడించాయి.

బ్రెజిల్ జట్టు మొరాక్కోపై 98—52 పాయింట్లతో, ఇటలీ జట్టు ఫిలిప్పీన్స్‌పై 91—66పాయింట్లతోను గెలిచాయి.

హ్యాట్రిక్ సెంటరును 31—18 పాయింట్లతోను, మెక్సికో పక్షిత కొరియాను 39—27 పాయింట్లతోను పోడించాయి.

ఫుట్‌బాల్ పోటీలో హంగరీ జట్టు సోవియట్‌ను 4—0 గోలులతోను ఇజ్రేలీ ఘానాను 5—3 గోలులతోను మెక్సికో కొలంబియాను 1—0 గోలులతోను పోడించాయి.

ఫ్రాన్సు, ఘనా జట్ల మధ్య పోటీ జరుగుతున్న సమయంలో ఘర్షణ చెలరేగడంతో ఫ్రాంచి రిఫరీని, రెండు జట్ల నుంచి యిద్దరు ఆటగాండ్రను బయటకు పంపివేశారు. రిఫరీ నిర్ణయాలు నచ్చక, నిరసనగా ఆటగాండ్రందరూ దాటి వేస్తామని 20 వేల మంది ప్రేక్షకులు కూడా బెదిరించారు.

బాక్సింగ్

బాక్సింగ్‌లో లైట్ ఫ్లయి వెయిట్‌లో హంగరీకి చెందిన గ్యోర్గీ గెడాకు రెండవ రౌండులో విజయం లభించింది.

వి శే షా లు

హాంగరీ ఫుట్‌బాల్ ఆటగాడు జోల్టాన్ వర్గా రెండు రోజుల నుంచి కన్పించడంలేదు. ప్రసిద్ధ ప్రభ్యాత ఆటగానిగా పేరు పొందిన వర్గా విచిత్రంగా మాయమయ్యారు.

సిడూరియా లియోన్‌కు చెందిన అలీయూ సుస్యో మెక్సికో ఒలింపిక్స్‌లో తొలి క్రీడా గ్రామం. పదివేల మీటర్ల పరుగుపందెంలో పరుగు తీస్తుండగా 1800 మీటర్ల దూరం నడిచేసరికి అందు స్పృహతప్పి పడిపోయారు. అతడిని వెంటనే ఆసుపత్రిలో చేర్చి ఆక్సిజన్ ఇచ్చారు.

పదివేల మీటర్ల పరుగు పందెంలో ప్రథమముదిగా వర్గ స్వర్ణ పతకాన్ని కైవసం చేసుకున్నతేమూ వయస్సు 23 సంవత్సరాలు. ఎత్తు 5 అడుగుల ఆరు అంగుళాలు. 1964లో టోక్యోలో జరిగిన ఒలింపిక్స్‌లో రెండు ఆటలకు సంబంధంగానే అతడు పోటీలు జరిపి పతకాలు పొందినట్లు తెలిపారు.

పతకాల వివరాలు

19వ ఒలింపిక్ క్రీడోత్సవాల మొదటి రోజున పతకాలు ఈ విధంగా వచ్చాయి:

దేశం	స్వర్ణ	రజత	కాంస్య
కీన్యా	1	0	0
ఘానా	1	0	0
హంగరీ	0	1	0
ఇథియోపియా	0	1	0
ఆస్ట్రేలియా	0	0	1
పోలెండ్	0	0	1

1968 ఒలింపిక్ క్రీడోత్సవాలలో అధికారయుతంగా 115 దేశాలు పాల్గొన్నాయి. శనివారంనాడు జరిగిన ప్రారంభ విన్యాసంలో 112 దేశాలు పాల్గొన్నట్లుగా నిర్వాహకులు ప్రకటించారు. కాంగో, సిరియాలు మాత్రం యింకా రాలేదు.

దివిసీమ సహకార వ్యవసాయం పథకం

మంత్రి శ్రీ విజయభాస్కరరెడ్డి పరిశీలన: ప్రభుత్వ ఇతోధిక సహాయానికి వాగ్దానం

అవనిగడ్డ, అక్టోబరు 14: పేదలకు జీవనోపాధిని కల్పించి సమకూరు సెంపొందించే పథకాలను అనులరించి సహాయము చేయుటయే ప్రభుత్వ ముఖ్య ఉద్దేశము. ఆ పథకాలను అమలు జరుపుటలో చిత్తశుద్ధిగా వున్నందే ఏ సంస్థానికైనా ఆర్థిక సహాయముపూర్తిగా అందచేయగలము. పేదల జీవనోపాధి పథకాలు దివుల కొరత రానివ్వముల్ని సహకార మంత్రి శ్రీ కె. విజయభాస్కరరెడ్డి శుక్రవారం దివిసీమ సహకార వ్యవసాయ సహకారసంఘ ప్రారంభోత్సవ అన్నారు.

సహకారసంఘ శ్రీ కనుమూరి సోమేశ్వరరావు అధ్యక్షులు సంఘం కార్యదర్శి పరిచయం చేశారు. సభకు ఈ ప్రణాళిక కల్పవృక్షములాంటిదని సభ్యులంతా కృష్ణమూర్తి పనిచేసి జయప్రదము చేయవలసిన విజ్ఞప్తి చేశారు.

దివిసీమ వ్యవసాయ సంఘాల సమాఖ్య అధ్యక్షులు శ్రీ పెరికె రామయ్య స్వాగతము చెప్పారు.

డిప్యూటీ రిజిస్ట్రారు ప్రాజెక్టు అధికారి శ్రీ పి. హనుమంతరావు వార్షిక నివేదికను సమర్పించగా ఇప్పటికి 3535 మంది సభ్యులతో 177 సంఘాలను నెలకొల్పినారని 108 సంఘాలకు భూములు యివ్వబడినవని 1968 మార్చి నాటికి 100 సంఘములు సమర్థవంతమైన అప్పులకింద 5 లక్షలు పంపిణీ గ్రేంద 31 వేల, నిర్మాణ సబ్సిడీ క్రింద 3 వేల యివ్వబడినాయని 18 గిట్టుబాటు బావులు 15 అయిలు యంత్రములు, 3 ఎలక్ట్రిక్ మోటార్లు, 24 ఎడ్లబండ్లు కొన్నారని వివరించారు.

సంచాలకుడి సమితి అధ్యక్షులు శ్రీ అన్నపరెడ్డి సత్యనారాయణ శ్రీ వేమూరి నారాయణమూర్తిగార్లు మాటలాడుతు ప్రణాళికను అమలు జరుపుటకు ఆర్థిక సహాయము పెంచాలని అన్నారు.

జిల్లా పరిషత్తు ఉపాధ్యక్షులు శ్రీ మండలి వెంకట కృష్ణారావు మాట్లాడుతూ ఈ ప్రణాళిక జయప్రదముగా అమలు జరుపుటకు కేంద్ర సంఘాన్ని నిర్వాహకులు ప్రాక్టర్లు, ఎంపికచేస్తు సహకారం చేయుచుండాలని, సంఘాలకు భవనాలు కంటే ఎక్కువ రూపేణ యివ్వడము సంచితమని సూచించారు. నిజాయితీ కార్యదర్శితో సంఘాలను నడిపించే పెద్దలు అవసరమన్నారు. బూదివారిపాలెం సర్పంచు నడి. ప్రభుత్వము ఆర్థిక సహాయము ఇస్తున్నది. రెండు యూరు సంవత్సరాలు నిర్వహించు కృషి చేస్తే యీ పథకము పేదరికాలను నిర్మూలించగలదనన్నారు.

ఎంపిక శ్రీ విజయభాస్కరరెడ్డి మాట్లాడుతూ ఒక సంవత్సరము యీ ప్రణాళిక అమలు చేసినతీరును ప్రశంసించారు. పంచి పథకాలు యివ్వగలిగితే రెండు సమాయి సంవత్సరాలు కష్టపడి సభ్యులు పని చేయగలన్నారు. బాగా నిజాయితీగా కష్టపడి పని చేస్తున్న సంఘాలకు ప్రభుత్వము యిచ్చు పూర్తి ఆర్థిక సహాయము చేయబడు అంటారు చెప్పారు.

శ్రీ కడమర్లు శివరామయ్య అధ్యక్షులు సభ్యులు మాట్లాడుతూ ఈ ప్రణాళిక జయప్రదముగా నిర్వహించుటకు సంపూర్ణ సహకారాన్ని అందజేసి త్వరితమైన కృషి జరుగునట్లు చూడవలసిందిగా కోరారు.

శ్రీ కొడవళ్ళ శివరామయ్య అధ్యక్షులంతా కృతజ్ఞతలు తెలియజేయుతూ కృషి చేస్తామని అన్నారు.

రాత్రికి "నివాళి" నాటికను, ప్రణాళికపై పద్యాల డ్యాన్సు ప్రదర్శించారు.

జిల్లా అధికారులతో చర్చలు

దివిసీమ సహకార వ్యవసాయ ప్రణాళికకు సంబంధించిన వివిధ సమస్యలను గురించి జిల్లాలో వివిధ శాఖలకు చెందిన అధికారులు, అధికారులతో సంచాయితీ సమితి హాలులో మంత్రి చర్చించారు. సమితి అధ్యక్షులు శ్రీ అప్పిరెడ్డి సత్యనారాయణ స్వాగతముచెప్పారు.

ప్రాజెక్టు ఆఫీసరు శ్రీ పి. హనుమంతరావు జిల్లా సరిషిలో ఉపాధ్యక్షులు శ్రీ మండలి వెంకట కృష్ణారావు గార్లు ప్రణాళికకు సంబంధించిన సమస్యలు వివరించారు.

ఇంగేషన్ ముఖ్యమైన సమస్యలను గురించి సూపరింటెండెంటు ఇంజనీరు శ్రీ గోపాలన్, ఎల్క్ట్రిసిటీ సప్లయిని గురించి డివిజనల్ ఇంజనీరు శ్రీ కె. రామకృష్ణారావు, కీజ సమస్యలను గురించి డిప్యూటీ కలెక్టరు శ్రీ ఎం. కె. ఎస్. మూర్తి, వర్క్ సమస్యలను గురించి జిల్లా సర్వేయరు శ్రీ ఎం. సత్యనారాయణరాజు వ్యవసాయ సమస్యలను గురించి జిల్లా వ్యవసాయశాఖాధికారి శ్రీ టి. సత్యనారాయణ వివరించి చెప్పారు.

చివరకు మంత్రి శ్రీ విజయ భాస్కరరెడ్డి మాట్లాడుతూ అధికారులంతా సమన్వయతతో కృషి చేస్తున్నందులకు అభినందించారు. పేదవారలకు సంబంధించిన యీ పథకాన్ని జయప్రదముగా నిర్వహించుటకు సంపూర్ణ సహకారాన్ని అందజేసి త్వరితమైన కృషి జరుగునట్లు చూడవలసిందిగా కోరారు.

గ్రామాలలో పర్యటన

ప్రణాళిక అమలు జరుగుచున్న తీరును మంత్రి శ్రీ విజయభాస్కరరెడ్డి దివిసీమలో రెండు రోజులు పాటు పర్యటించి పరిశీలించారు.

ఈ ప్రణాళిక నందన 11 వేల మంది వ్యవసాయ కూలీలకు జీవనోపాధిని కలుగ చేయుటకు 27 వేల ఎకరాలలో అభివృద్ధి చేయుటకు ఉపాయించబడినది. యిప్పటికి 3535 మంది సభ్యులతో 177 సొసైటీలు రిజిస్టరు చేయబడినవి. 108 సంఘాలకు భూములు కేటాయించబడినవి. 6 లక్షలు ప్రభుత్వము ఆర్థిక సహాయము చేసినది.

కృష్ణా జిల్లాపరిషత్తు ఉపాధ్యక్షులు శ్రీ మండలి వెంకట కృష్ణారావు, శ్రీ మంటూరి కృష్ణమూర్తి, యం. యల్. సి., శ్రీ కనుమూరి సోమేశ్వరరావు ఎం. ఎల్. సి, సమితి అధ్యక్షులు శ్రీ అప్పిరెడ్డి సత్యనారాయణ, సహకార సంఘాల డిప్యూటి రిజిస్ట్రార్లు శ్రీ అబ్బూరి శ్రీరామమూర్తి, శ్రీ సి. హనుమంతరావు, దివి తాలూకా తహసిల్దారు శ్రీ పెద్దిరాజులు, ఆప్కాస్ సంఘం ఇంజనీరు (శ్రీ రాధాకృష్ణారెడ్డి) సహకార సంఘాల అధ్యక్షులు శ్రీ పెరికె రాఘవయ్య మంత్రి గారి పర్యటనలో పాల్గొని ఉన్నారు.

పులిగడ్డలో సహకార వ్యవసాయ సంఘాలతో పంగ, బెండతోటలను చూశారు. వ్యవసాయ సంఘంఅధ్యక్షులు శ్రీ పులిగడ్డ పెంటయ్య సుబ్బయ్యగారు సంఘాలను ఆర్థిక స్థోమత పెంచాలని కోరారు.

ఎదురుమొండి పంపింగు స్కీము పని చేస్తున్న తీరును పరిశీలించారు. గొల్లలమందపర్రు వ్యవసాయ సంఘాలు చేస్తున్న కృషిని చూశారు. సంఘాధ్యక్షులు శ్రీ సయిదు నాగిలింగం, శ్రీ నాయుడు కోటయ్య శ్రీ దేవనపోయిన సత్యనారాయణగారు సొసైటీలు నడుపుచున్న యిబ్బందులను తెలియజేస్తూ, ఎదురుమొండిపంపింగు స్కీము కింద సమస్యలు చాలదని నాకుగంటలకు, గొల్లలమందకు రెండు పంపింగుసెట్లు మంజూరుచేయాలని, పారిన్న భూములను వెంటనే యిస్తించాలని కోరారు.

పండలాది సహకార వ్యవసాయ సభ్యులను ఉద్దేశించి మంత్రి శ్రీ విజయ భాస్కరరెడ్డి మాట్లాడుతూ, శ్రమించి పని చేయాలని సహకారతత్వాన్ని నిర్వహించాలని కోరారు.

నాగాయలంక సొసైటీ భూములను (లాక్టర్లు, దున్నుతూలో పాలు చేస్తున్న కృషి చూశారు. శ్రీ నచ్చిన పెంకయ్యగారు సొసైటీ యిబ్బందులను తెలియ జేశారు. శ్రీ విజయ భాస్కరరెడ్డి మాట్లాడుతూ, కష్టపడి పనిచేస్తున్నందులకు సభ్యులను ప్రశంసించారు. చిన్నపన్న యిబ్బందులను వెంటనే తొలగించుటకు చర్యలు తీసుకొనవలసిగా అధికారులకు చెప్పారు.

ఉల్లిపాలెం

పంజిగత్రాగి 150 మంది ఆస్పత్రిపాలు

భావనగర్ పవిత్రోపాన దుర్ఘటన

భావనగర్, అక్టోబరు 14:

ఇక్కడకు మూడు మైళ్ళ దూరంలో వున్న ఎల్వార్ గ్రామానికి చెందిన నూటయాభై మందికిపైగా గ్రామస్తులను వాంతులు చేసుకున్న కారణంగా మొన్న భావనగర్‌లోని రైల్వే ఆసుపత్రిలోను, వర్జాజ్‌లోని ప్రాథమిక ఆసుపత్రిలోను చేర్పడం జరిగింది.

ఒక పశువులబావిలో అమ్మిన పంజిగ త్రాగిన ఫలితంగా వారికి వాంతులు ప్రారంభమైనవని చెప్పబడుతున్నది.

ఈ విషయంపై దర్యాప్తుకు హుటాహుటిన ఫల్వార్‌గ్రామం వెళ్ళిన వైద్యాధికారి డాక్టర్ బి. ఎస్. బక్షీ విలేఖరులతో మాట్లాడుతూ, వాంతి అయిన పదార్థాన్ని జునాగడ్‌లోని ప్రభుత్వ ప్రయోగశాలకు రసాయనిక పరీక్ష నిమిత్తం పంపడం జరిగిందని తెలియచేశారు.

హైదరాబాద్, అక్టోబరు 14: లెబనీస్ జర్నలిస్టు శ్రీ ఎం. మహమ్మద్‌సమ్మక్, ఫోటోగ్రాఫర్ శ్రీ ఎం. మహమ్మద్ కుర్దాపోలు నిన్న యిక్కడకు వచ్చారు.

ఏనుగు ఆగ్రహానికి ఒకని బలి

రాజకోట, అక్టోబర్ 14: జట్పూరులో ఒక ఏనుగు చెర్రులెత్తి పరుగెత్తడంవల్ల ఒక వ్యక్తి మరణించాడు. అయిదుగురు గాయపడినారు.

ప్రజలు భీతావహులయి జనసమ్మర్దంగల బజారులలో పరుగు లెత్తారు. దుకాణాలు మూసివేశారు. కనీసం ఆరుగురినయినా తొండంతో ఎత్తివేసింది. ఈ ప్రమాదంలో ఒక సాధు మరణించాడు. నగర పరిసరాలలో ఏనుగును పోలీసులు కాల్చి చంపారు. రెండు కార్లను ధ్వంసం చేసింది.

ఈ ఏనుగు ఒక సాధుకు చెందినది.

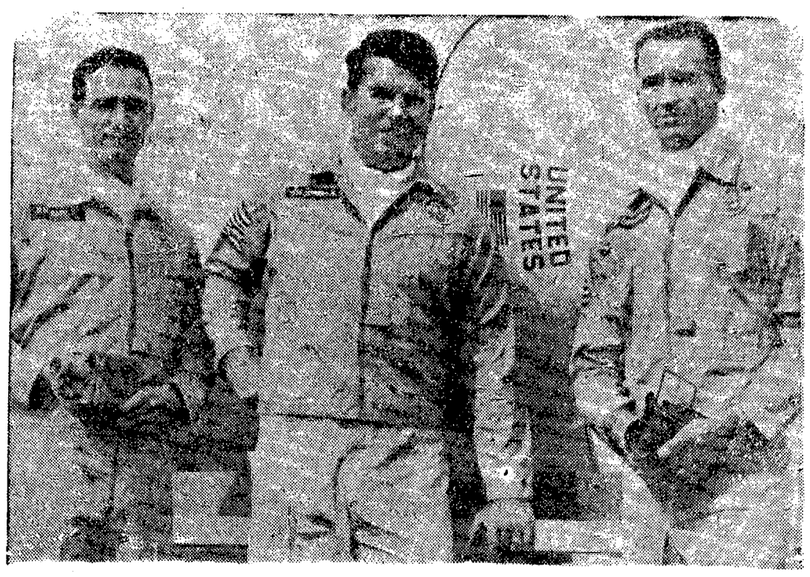

అమెరికా వ్యోమగాములు డాన్ ఈజిల్, వాల్టర్ షిర్రా, వాల్టర్ కన్నింగ్‌హామ్‌లు.

ఆరబ్ రిపబ్లిక్‌కు రష్యా సైజెట్‌లసప్లయి

భారీ ఎత్తున జరుగనున్నట్లు వెల్లడి

వాషింగ్టన్, అక్టోబర్ 14:

పశ్చిమ వేపువిలోవల ప్రముఖ్య ఆరబ్ రిపబ్లిక్‌కు రష్యా నూరు కన్నా యెక్కువ సంఖ్యలో సూపర్‌సానిక్ జెట్ యుద్ధ విమానాలను సరఫరా చేయనున్నది.

జూలైలో అధ్యక్షుడు నాసర్ రష్యా సందర్శించిన సందర్భంలో యుద్ధపరికరాల భారీ సరఫరా ఒప్పందం కుదిరి వుండవచ్చునని యీ సమాచారంవల్ల భావించుతున్నారు.

అయితే యిక్కడ దీనిపై అమెరికా అధికారికంగా యెట్టి ధ్రువీకరణ చేయలేదు.

ఒకవార్తననుసరించి, రష్యన్. వి.—7 సూపర్‌సానిక్ జెట్‌లను 100 నుంచి 150 దాకా మిగ్—21 జెట్‌లను కూడా సప్లయిచేయాలని రష్యా పథకం వేసుకున్నట్లు తెలుస్తోంది. 1969 మధ్య కాలంనాటికి 500 టాంకులను కూడాసప్లయి చేయాలని రష్యా తీర్మానించుకున్నదట.

సంఖ్యల విషయంలో నిర్ధారణగా తెలియదు గాని ఆరబ్‌కు ఆయుధాల సరఫరా విషయం మాత్రం స్పష్టంగా తెలిసినట్లు యిక్కడి విశ్వసనీయ వర్గాలు తెలుపుతున్నాయి.

ఈ ఆయుధ సహాయం ద్వారా రష్యాకు మధ్యప్రాచ్యంలో మధ్యధరాప్రాంతంలో సైనిక స్థావరాలు రాజకీయ స్థావరాలు ఏర్పాటు చేసుకునే విస్తృతం చేసుకునే అవకాశం లభ్యం అవుతుంది.

అధ్యక్షుడు జాన్సన్ గతవారం ఇజ్రేలుకు 50 అమెరికా ఫాంటమ్‌జెంట్‌ల అమ్మకం విషయం చర్చలు జరపడానికి ఆమోదించారు. రష్యా నిర్ణయానికి యీ ప్రకటనకు సంబంధం వున్నదని భావిస్తున్నారు. ఇజ్రేలుకు ఫాంటమ్ విమానాల అమ్మకంపై యీ వారంలోనే చర్చలు జరుగుతాయని భావిస్తున్నారు. చర్చలు యెప్పుడు జరిగినా, విమానాల సరఫరా మాత్రం అమెరికాపై ఏడాది చివరిభాగంలోకాని, 1970 మొదటి భాగంలో కాని సప్లయి చేయగలదని తెలుస్తోంది.

—:o:—

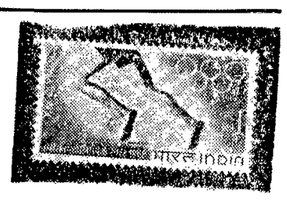

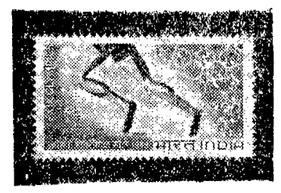

మెక్సికో ఒలింపిక్స్ క్రీడోత్సవం సందర్భంగా భారత తంతి తపాలాశాఖవారు జారీచేసిన ఒకరూపాయి, 20 పైసల తపాలబిళ్ళల నమూనా.

నీళ్ళల్లో 'భారరహిత' స్థితి

రష్యా ప్రయోగం సఫలం

న్యూఢిల్లీ, అక్టోబరు 14: జలాంతర్గత "రోడసీ" నౌకలను రష్యా తయారు చేసి వీటిని నీళ్ళల్లో అడుగున ప్రయోగించి, వాటిలోపల "భార రహిత" స్థితిని ఉత్పన్నం చేయగలిగారని తెలుస్తోంది. నలుగురు వ్యక్తులు 25 నుంచి 40 ఏళ్ల వయసు గల వారు కనీసం 100 సార్లు ఆయినా యీ భారరహిత స్థితికోసం పరిశోధనలకు తోడ్పడ్డారు.

రోడసిలో ఒక్కొక్క కక్ష్యలో ఎటువంటి పరికరాలు అవసరం అవుతాయి అనేపరిశోధనలకు యీ ప్రయోగాలు సహాయ పడతాయట.

తోట్లవల్లూరులో పుష్కరాలు

వేలాది యాత్రికుల స్నానాలు

విజయవాడ, అక్టోబర్ 14: కృష్ణాపుష్కరాల సందర్భంగా ఇక్కడకు 20 మైళ్ల దూరంలో ఉన్న తోట్లవల్లూరు గ్రామంలోని కృష్ణవేణి పవిత్ర జలాలలో మొదటి రోజున రెండు వేలమంది యాత్రికులు స్నానాలు చేసి శ్రాద్ధకర్మలు నిర్వర్తించారు. రెండవరోజున జోరున వర్షం కురుస్తున్నా దాదాపు, 200ల మంది యాత్రికులు నదిలో స్నానం చేశారు.

తోట్లవల్లూరు గ్రామం కృష్ణా నదీతీరాన ఉండడం, స్నానఘట్టం దగ్గరకు కూడా వాహనముల రాకపోకలకు వీలుగా ఉండడం వల్ల పరిసర గ్రామాల నుంచి యాత్రికులు బళ్లలోను,చిన్నకార్లలోను, కాలినడకన వస్తున్నారు. ఆర్. టి. సి. బస్సులు కూడా ఉన్నాయి.

గ్రామంలోని శ్రీ భ్రమరాంబ చెన్నమల్లికార్జునస్వామి దేవస్థానం, శ్రీ వేణుగోపాస్వామి దేవస్థానం కూడా ఆకర్షణీయంగా ఉన్నాయి.

కృష్ణానది స్నానఘట్టం వద్ద స్థానిక పంచాయితీవారు విద్యుద్దీపాలు, పారిశుధ్యపు ఏర్పాట్లు చేయించారు. పోలీసు బందోబస్తు కూడా ఉంది. రేవులో తాళ్లుకట్టి ప్రమాదాలు జరుగకుండా రక్షణగా పడవలు ఏర్పాటు చేశారు. శ్రాద్ధకర్మలు జరుపడానికి నదీతీరాన పాకకూడా ఏర్పాటు చేశారు.

భారత్, నేపాల్‌ల మధ్య ఇతోధిక సంబంధాలు

అవసరమని ఇరువర్గాల అంగీకారం

రాజుతో రాష్ట్రపతి చర్చలు సంతృప్తికరం

కాట్మండు, అక్టోబర్ 14:

భారత రాష్ట్రపతి ప్రస్తుతి తమ నేపాల్ పర్యటన సందర్భంగా నేపాల్ రాజు మహేంద్రతో జరిపిన చర్చల పట్ల పూర్తి సంతృప్తిని వ్యక్తం చేసినట్లు తెలుస్తోంది.

ఇరు దేశాలకు సంబంధించిన అనేక అంశాలపై ముఖ్యంగా వ్యాపారం, విలాసయాత్రలు అనే విషయాలలో యీ రెండు దేశాల నాయకులకు ఒకే తీరు అభిప్రాయాలున్నట్లు యీ పర్యటనలో ప్రస్ఫుటమైనదని సన్నిహిత వర్గాలద్వారా తెలుస్తున్నది.

వాస్తవానికి యీ రెండు దేశాల మధ్య అభిప్రాయ భేధాలేమీ లేవని, ఒకవేళ కొన్ని అంశాలలోవున్నా, అవి సుహృద్భావ వాతావరణంలో పరిష్కారం అయి తీరతాయని యీ నాయకులు విశ్వసిస్తున్నట్లు యీ వర్గాలవారు తెలియజేశారు.

రాష్ట్రపతితో పాటు యీ పర్యటనలో పాల్గొన్న భారత విదేశాంగశాఖ అధికారులు నేపాల్ అధికారులతో చర్చలు నెరపారు. వాణిజ్య నేపాల్, భారత్‌ల మధ్య దొంగరవాణాను అరికట్టే చర్యలను మరింత గట్టిగా తీసుకోవాలని నిర్ణయించారు. సంచార దళాలను సరిహద్దులలో ఏర్పాటు చేయాలని ఉభయులు అంగీకరించారు.

అంతర్జాతీయ వ్యవహారాలమీద, ప్రపంచంలోని యితర స్థితిగతుల మీద ఉభయ దేశాల అధికారులు యింతకన్నా తరచుగా పరస్పరం భావాలను చూర్చిడి చేసుకోవాల్సిన అగత్యాన్ని యిరువర్గాలవారు అంగీకరించారు.

త్వరలోనే నేపాల్ వాణిజ్యమంత్రి అధ్యక్షుడు భారత్‌కు ఒక నేపాల్ వాణిజ్య ప్రతినిధి బృందం రావాలని యీ సందర్భంలో నిర్ణయించుకున్నారు. భారత్ వస్తువులకు నేపాల్‌లో మరింతగా మార్కెట్ కనుగొనడానికి నేపాల్ అంగీకరించింది.

యు. ఎస్. ఐ. యింకా యిలా తెలియజేస్తున్నది. భారత్, నేపాల్‌లు రెండు దేశాల మధ్య రాజకీయ, ఆర్థికరంగాలలో మరింత సన్నిహిత సంబంధములు ఏర్పరచుకునే నిమిత్తం ఒప్పందం కుదిరినట్లు తెలియవచ్చింది.

భారత్ విదేశాంగ కార్యదర్శి టి. యన్. కౌల్ నేపాల్ విదేశాంగ కార్యదర్శి యదునాథ్‌ఖానాల్‌లు తమ చర్చలలో యిరు దేశాల ఉన్నతస్థాయి ప్రతినిధులు ఒక మాసంలోగా కలుసుకొని చర్చలు జరపాలని నిర్ణయించారు.

భారత్‌లో నిషేధింపబడిన ఉత్పత్తులను తాము నిలుపుదల చేస్తామని, నేపాల్ హామీ యిచ్చినదట.

మరికార్ పార్టీ మార్పిడి

డి. ఎం. కె. లో చేరిక

మద్రాసు, అక్టోబర్ 14: పాండిచేరి మాజీ ముఖ్యమంత్రి శ్రీ ఫరూక్ ద్రవిడ మున్నేట్ర కజగంలో చేరారు.

మద్రాసు పబ్లిక్ వర్క్స్ మంత్రి శ్రీ కరుణానిధి సమక్షంలో శ్రీ మరికార్ గత రాత్రి డి. ఎం. కె.లో సభ్యులుగా చేరారు.

71కోతిరిగి జనాభా లెక్కల సేకరణ

కొత్త పద్ధతుల అనులు: అధికారి వివరణ

న్యూఢిల్లీ, అక్టోబరు 14: అఖిలభారత స్థాయిన జనాభా లెక్కల సేకరణ 1971 ఫిబ్రవరి 10న ప్రారంభమై, ఫిబ్రవరి 28న ముగుస్తుందని, భారత రిజిస్ట్రార్ జనరల్ శ్రీ ఎ. చంద్రశేఖర్ నిన్న యిక్కడ వెల్లడించారు.

పత్రికావిలేఖరులసమావేశంలో ప్రసంగిస్తూ 6వ సారి జనాభా లెక్కల సేకరణలో సమూలాగ్ర పరిశీలన పద్ధతులు పెద్దఎత్తున వినియోగించడం, ఫలితాలను కంప్యూటర్ల సహాయంతో త్వరత్వరగా వినియోగదారులకు అభింపజేయడం విశేషాంశాలని ఆయన చెప్పారు.

ప్రశ్నాపత్రాలను, సేకరణ ఫారాలను ఖరారు చేయడానికి జనాభా లెక్కల వినియోగదారుల సమావేశం సోమవారంనాడు యిక్కడ ప్రారంభమవుతుందని ఆయన తెలిపారు. ఈ సమావేశం నాలుగు రోజుల పాటు జరుగుతుంది.

1971లో సేకరించే జనాభా లెక్కలు మరింత సమగ్రంగా వుంటాయని శ్రీ చంద్రశేఖర్ చెప్పారు. దేశీయంగా జరిగిన పలనలు శిక్షణత్తిరేటు, గృహాలు, మంచినీటి సరఫరా సదుపాయాలను గురించి అదనంగా సమాచారం సంపాదించాలని ప్రతిపాదించబడింది.

కుటుంబ నియంత్రణ అమలుకు సంబంధించిన సమాచార సేకరణపై నిర్ణయం యింకా జరుగలేదని, అత్యంత వ్యక్తిగతమైన ఈ సమాచారం సేకరించడంలో ఆచరణకు సంబంధించి కొన్ని చిక్కులున్నట్లు కనిపించడమే దీనికి కారణమని ఆయన వివరించారు.

1961లో జనాభా లెక్కలు సేకరించినప్పుడు రోజుకు 1 గంట పనిచేసే వ్యక్తిని కూడా ఉద్యోగిగా పరిగణించడం జరిగింది. ఈసారి అరరోజు పనిచేసే వ్యక్తినే ఉద్యోగిగా పరిగణించడం జరుగుతుంది. అయితే ఈ విషయంలో నిపుణుల మధ్య యిప్పటికీ అభిప్రాయభేదాలున్నవని శ్రీ చంద్రశేఖర్ పేర్కొన్నారు.

జనాభా లెక్కలకొత్తసమాచారం1972లో జరిగే సార్వత్రిక ఎన్నికలకు కూడా ఉపయోగపడుతుంది.

వచ్చేసారి జనాభా లెక్కల సేకరణలో దాదాపు 10 లక్షల మంది పాల్గొంటారని భావించబడుతున్నదని, వీరిలో చాలా మంది వలంటీర్లుగా వుంటారని, వారికి చేతిఖర్చుకు డబ్బు యివ్వబడుతుందని శ్రీ చంద్రశేఖర్ వివరించారు. (యు. ఎన్. ఐ.)

71 జనాభా లెక్కల సేకరణ

కేంద్ర ఉపమంత్రి వివరణ

న్యూఢిల్లీ, అక్టోబరు 14: 1971లో జరిగే జనాభా లెక్కల సేకరణలో, పట్టణీకరణవంటి కొన్ని కొత్త అనుబంధ అంశాల పరిశీలనను కూడా పరిత్రంపజేయడం జరుగుతుందని దేశీయాంగసహమంత్రి శ్రీ కె. ఎస్. రామస్వామి నేడిక్కడ చెప్పారు.

జనాభా లెక్కల విని యోగదార్ల నాలుగు రోజుల మహాసభను ప్రారంభిస్తూ, ఇదివరకు జనాభాలెక్కల సేకరణ జరిగినప్పుడు సేకరించిన సమాచారంతో 1971లో సేకరించే సమాచారం సామ్యాన్ని కాపాడ గలిగితే సేకరణ మరింత ప్రతిభావంతంగా వుండగలదని ఆయన పేర్కొన్నారు.

ప్రశ్నపత్రాలు, ప్రశ్నలు అడిగేవారిని దృష్టిలో పెట్టుకుని రూపొందించాలని ప్రశ్నలకు జవాబిచ్చే వారిని దృష్టిలో వుంచుకొనడం మరింత ముఖ్యమని ఆయన వివరించారు. లెక్కలు సేకరించేవారిని పెద్దవి, సంక్లిష్టమైనవి అయిన ప్రశ్నపత్రాలతో బాధపెట్టరాదన్నారు. (యు. ఎన్. ఐ.)

రొడీషియాపై చర్చలు విఫలం

"ఉత్తమచేతులతో" విల్సన్

లండన్ ఏయిం

జిర్రిష్టోల్, అక్టోబర్ 14: రొడీషియా సమస్యపై ఇయాన్‌స్మిత్‌తో చర్చలపై చాలా ఆశలు పెట్టుకుని వెళ్లిన బ్రిటిషు ప్రధాని హెరాల్డ్ విల్సన్ చర్చలు విఫలం కాగా లండన్‌కు ఉత్త చేతులతో తిరిగి వెళ్లారు.

ఇయాన్‌స్మిత్, హెరాల్డ్ విల్సన్ చర్చల అనంతరం వెలువడిన సంయుక్త ప్రకటన ఇరువర్గాల మధ్య చాల పెద్ద అగాధం ఉన్నదని పేర్కొన్నది.

మైదానాలో తిరుగుబాటు పరిస్థితులలో ఉన్న 3 సం.ల యూ రొడీషియా సమస్యపై గత రాత్రి ముగిసిన చర్చలలో ప్రతిష్టంభన ఏర్పడింది.

ఇయాన్‌స్మిత్ తిరిగివెళ్తూ చాలా నిరాశతో వెళ్తున్నాను" అన్నారు. తమ తమ ప్రభుత్వాలు ఒండొరులతో సంప్రదింపుల సంబంధాలు ఉంచుకోవాల్సిన తప్ప తతిమ్మా అన్ని విషయాలలోను యీ అత్యున్నత స్థాయి చర్చలు విఫలమైనాయి.

అవసరమనుకుంటే బ్రిటిషు కామన్వెల్తు కార్యదర్శి జార్జి థామ్‌సన్ రొడీషియాకుపోయి చర్చలను పునః ప్రారంభిస్తారని ప్రకటించారు.

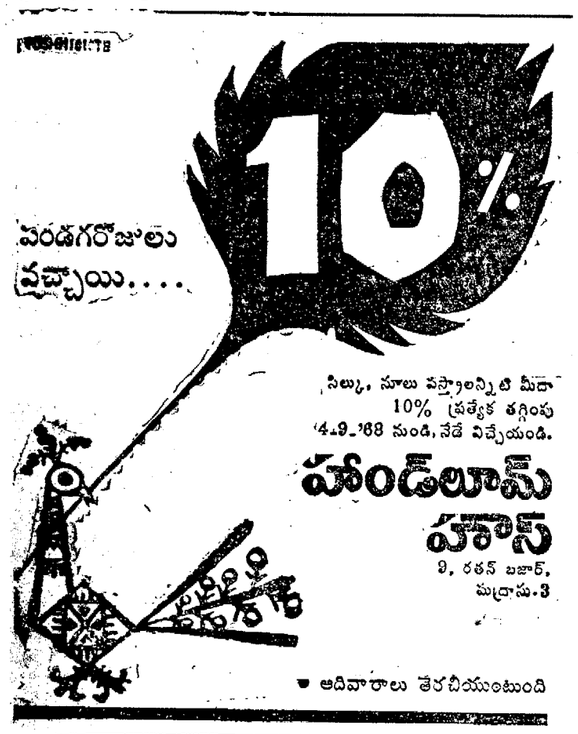

అభేద్యమైన ఈ ఉక్కు శకట కవచం లోపల డన్‌లప్ సామాగ్రి కలదు

ఇండియా రక్షణ శక్తి వెనుక అసూహ్యమైన జవాన్‌ల దీక్షవ్రత బలం కలదని అనేకసార్లు రుజువైంది. నేడు ఇండియా రక్షణ బలాలకు, భూ, నౌకా, వైమానిక రంగాలు మూడింటిలోను అధునాతన యంత్రపరికరాలు సమకూర్చబడుతున్నవి. ఇంతకు పూర్వంకంటే నేడు జవాన్ ఎక్కువ త్వరితంగా కదన భూమిలో తిరుగడమేగాక, అతని రక్షణ శక్తికూడా ఇనుమడించింది.

ఇండియా రక్షణ బలాలు ఆధునిక యంత్రసామగ్రితో స్వయం సమృద్ధతను సాధించడానికి అనేక రకాల డన్‌లప్ పరికరాలు— ఇండియాలో తయారైనవే—డన్‌లప్‌పిల్లోనుంచి పైరులవరకు ముఖ్యంగా ట్యాంకులకు, రక్షణశాఖకు చెందిన ప్రతి శకటానికి అమర్చబడినవి.

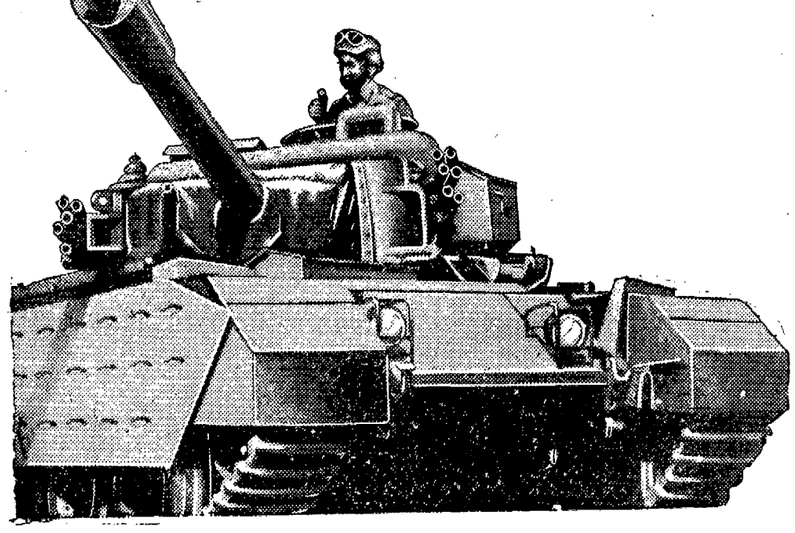

డన్‌లప్ ఇండియా

—ఇండియా రక్షణ శక్తితో సమంగా ముందంజ

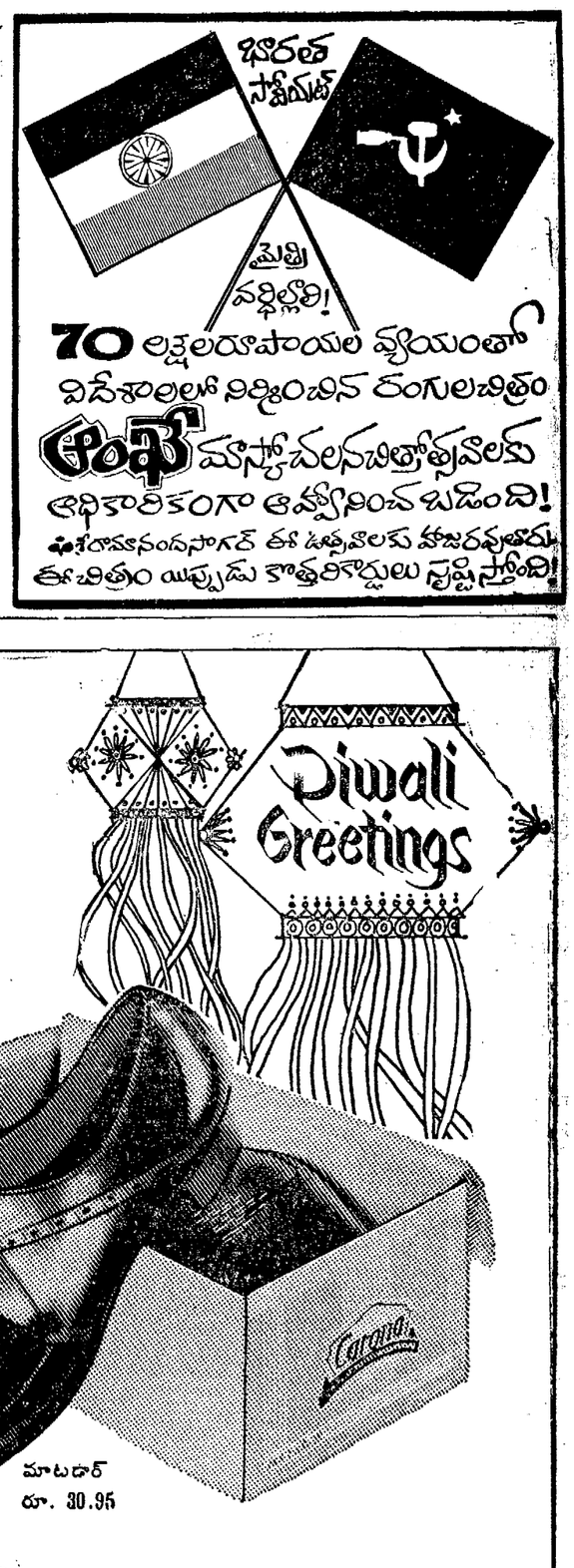

Printed and Published for Nageswara Rao Estates Private Ltd., by S. Radhakrishna at the Andhra Patrika Press Gandhinagar, Vijayawada-3 Editor: S. Sambhu rasad. Phone: Vijayawada 5667 5226.